ANDHRA JYOTI, VIJAYAWADA Regd; No. HVJ 37

ఆంధ్రజ్యోతి
సచిత్ర వారపత్రిక

మీ సబ్‌స్క్రిప్షన్ ఈ క్రమ కాలేజీ సాహిత్యం
వారం వారం తప్పక చదవండి.

వెల: 60 పైసలు

ఆంధ్రజ్యోతి

ఎడిటర్: నార్ల వెంకటేశ్వరరావు

ఉదయం

★★★ Telephones: 74212, 74343

సంపుటి 15
సంచిక 138

విజయవాడ, నవంబరు 20, 1974 బుధవారం

6 పేజీలు
25 పైసలు

123047
12

కర్ణాటక పట్టణంలో పిచ్చిత ధ్వనులు

హుబ్లీ, నవంబర్ 19 — వీజాపూర్ జిల్లా, సిందగి పట్టణంలో కొన్ని వారాలుగా రోజుకొకసారి ఏదో లోహవస్తువు పేలినట్లు భయంకరమైన ధ్వనులు వినిపిస్తున్నాయి. ఇంతవరకు ఒక్క ఇల్లు కూలిపోలేదుగాని, మరి ఏ ఇతర నష్టమూ జరగకపోవడాన్ని గమనించలేదు. వీజాపూర్ పోలీసు సూపరింటెండెంట్ శ్రీ వి. డి. సాహూ ఈ బెదురూపాన్ని ధ్రువపరిచారు. కిందటి వారంలో రెండుసార్లు ఎగ్మోతో దూరాన ప్రేలుడు జరిగినట్లే వినిపించే శబ్దం మాదిరిగా ధ్వనులు వినిపించాయని, ఒక పర్యాయం అలా ఒక గంట వ్యవధిలోనే మూడు సార్లు ధ్వనులు వినిపించాయని అయన చెప్పారు.

దేశ సమస్యల పరిష్కారానికి సాహసంతో ప్రధాని కృషి

జూబిలీహాలులో చిత్రపటాన్ని ఆవిష్కరిస్తూ రాష్ట్రపతి శ్రీ ఫక్రుద్దీన్ ఆలీఅహ్మద్ జోహార్లు

("ఆంధ్రజ్యోతి" ప్రతినిధి)

హైదరాబాద్, నవంబర్ 19 — ప్రధాని శ్రీమతి ఇందిరా గాంధిని భారతీయ విప్లవ ప్రతీ అంటూ రాష్ట్రపతి శ్రీ ఫక్రుద్దీన్ ఆలీ అహ్మద్ నేడు అభివర్ణిస్తూ, దేశాన్ని ప్రతి సంక్షోభంలోనూ పురోగమింపజేయడంలో ఆమె చైతన్యవంతమైన నాయకత్వానికి జోహార్లర్పించారు.

ప్రధాని 57 వ జన్మదినోత్సవం సందర్భంగా రాష్ట్రపతి ఆమె చిత్రపటాన్ని

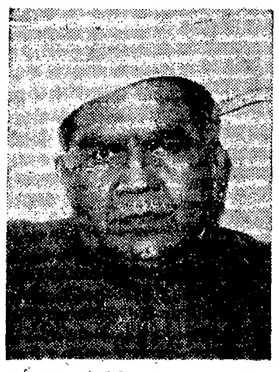

జూబిలీ హాలులో నేడు ఆవిష్కరిస్తున్న రాష్ట్రపతి శ్రీ ఫక్రుద్దీన్ ఆలీ అహ్మద్ దంపతులు. ప్రధాని చిత్ర పటాన్ని ప్రముఖ చిత్ర కారుడు శ్రీ ఎన్.ఎస్. చామ్‌కూర్ చిత్రించారు. రాష్ట్రపతి, ముఖ్యమంత్రి కూడా కిత్రకారుని ప్రతిభను కొనియాడారు

ఆవిష్కరించారు.

శ్రీమతి గాంధి తన అభిమానానుసారంగా నేటి ఉదయం తనను అభినందించడానికి రాగోరిన అతిథు లెవరినీ స్వీకరించలేదు. మూడేళ్ళుగా శ్రీమతి గాంధి తన జన్మదినోత్సవాన్ని జరుపుకోవడం మానివేశారు.

రాష్ట్రపతి శ్రీ ఫక్రుద్దీన్ ఆలీ అహమ్మద్ నిన్న శ్రీమతి గాంధిని ఆమె ఇంటి వద్ద కలుసుకొని తన అభినందనలు తెలియజేశారు. ఆయన శ్రీమతి గాంధికి గులాబీ పువ్వు గుచ్చాన్ని బహూకరించారు.

యంగ్‌స్టావియా ప్రెసిడెంట్ టిటో, బంగ్లాదేశ్ ప్రధాని షేక్ ముజిబుర్ రహమాన్ భారత ప్రధానికి అభినందన సందేశాలు పంపారు.

భారత త్రివిధ దళాధిపతులు కూడా ప్రధానికి తమ శుభాకాంక్షలు తెలియజేశారు.

నిరాడంబరంగా ప్రధాని జన్మదినోత్సవం

న్యూఢిల్లీ, నవంబర్ 19— ప్రధాని శ్రీమతి ఇందిరా గాంధి నేడొకపుడు తన 57 వ జన్మదినోత్సవాన్ని నిరాడంబరంగా జరుపుకొన్నారు.

శ్రీమతి గాంధి తన అభిమానానుసారంగా నేటి ఉదయం తనను అభినందించడానికి రాగోరిన అతిథు లెవరినీ స్వీకరించలేదు. మూడేళ్ళుగా శ్రీమతి గాంధి తన జన్మదినోత్సవాలను జరుపుకోవడం మానివేశారు.

రాష్ట్రపతి శ్రీ ఫక్రుద్దీన్ ఆలీ అహమ్మద్ నిన్న శ్రీమతి గాంధిని ఆమె ఇంటి వద్ద కలుసుకొని తన అభినందనలు తెలియజేశారు. ఆయన శ్రీమతి గాంధికి గులాబీ పువ్వు గుచ్చాన్ని బహూకరించారు.

యంగ్‌స్టావియా ప్రెసిడెంట్ టిటో, బంగ్లాదేశ్ ప్రధాని షేక్ ముజిబుర్ రహమాన్ భారత ప్రధానికి అభినందన సందేశాలు పంపారు.

భారత త్రివిధ దళాధిపతులు కూడా ప్రధానికి తమ శుభాకాంక్షలు తెలియజేశారు.

రాష్ట్రపతి ఫక్రుద్దీన్ హైదరాబాద్ రాక

విమానాశ్రయంలో ఘన స్వాగతం

("ఆంధ్రజ్యోతి" ప్రతినిధి)

హైదరాబాద్, నవంబరు 19— రాష్ట్రపతి శ్రీ ఫక్రుద్దీన్ ఆలీ అహ్మద్ రాష్ట్రపర్యటనలో మూడు రోజుల పర్యటనకై నేటి మధ్యాహ్నం 1 25 గంటలకు ఇక్కడకు వచ్చారు. ఆయన వెంట శ్రీమతి అబిదా అహ్మద్ కూడా వున్నారు.

రాష్ట్రపతికి విమానాశ్రయంలో ముఖ్యమంత్రి శ్రీ జి. వెంగళరావు స్వాగతం చెప్పి పూలమాల వేశారు. శ్రీమతి వెంగళరావు, మంత్రి శ్రీమతి లక్ష్మీదేవి, శ్రీమతి అబిదాను పుష్పమాలాలంకృతిని చేశారు.

పాయిదళాల తరపున బ్రిగేడియర్ వి. ఆర్. ఆర్. రాయుడు, కల్నల్ ఎ. డి. మొహోని ఎయిర్ కమొడోర్ ఎన్. ఎస్. అదాజే రాష్ట్రపతికి స్వాగతం చెప్పారు.

స్థానిక సైనిక దళం నిర్వహించిన "గార్డ్ ఆఫ్ ఆనర్"లో రాష్ట్రపతి గౌరవవందనం స్వీకరించారు

శ్రీ అహ్మద్‌కు స్వాగతం చెప్పేందుకు హైకోర్టు ప్రధాన న్యాయమూర్తి శ్రీ ఎస్. ఓబుల్ రెడ్డి రాష్ట్ర మంత్రివర్గం సభ్యులు శాసనమండలి ఛైర్మన్ శ్రీ సివర్తి వెంకటసుబ్బయ్య, శాసనసభ డిప్యూటీ స్పీకర్ శ్రీ రహమాన్‌ఖాన్, పి. సి. సి. అధ్యక్షుడు శ్రీ వి. వెంకటనారాయణ, పలువురు ఎం. పీ.లు, శాసనసభ్యులు, ఉన్నతాధికారులు విమానాశ్రయానికి వచ్చారు.

ముఖ్యమంత్రి మంత్రులను, ఇతర ప్రముఖులను రాష్ట్రపతికి పరిచయం చేశారు

రాష్ట్రపతి దంపతులు విమానాశ్రయం నుంచి రాష్ట్రభవన్‌కు వెళుతుండగా పెద్ద సంఖ్యలో ప్రజలు రోడ్డుపొడవునా నిలుచుని హార్దిక స్వాగతాలు చేశారు.

రాష్ట్రపతి రాజ్‌భవన్‌లో మకాంచేశారు.

శ్రీ అహ్మద్ రేపు ఉదయం రాజమండ్రి వెళ్ళి రైల్వేరోడ్ బిల్డింగ్ ప్రారంభోత్సవం చేస్తారు. తిరిగి రేపు మధ్యాహ్నం 1—30 గంటలకు తిరిగి నగరానికి చేరుకుంటారు

ఈ నెల 22వ తేదీన రాష్ట్రపతి బెంగుళూరు వెళతారు.

న్యూఢిల్లీలో జరిగిన అఖిలభారత ప్రాథమిక విద్య మహాసభలో ప్రసంగిస్తున్న ప్రధాని ఇందిరాగాంధి

రైల్వే మంత్రిపై లోకసభలో ప్రతిపక్షాల ఆగ్రహావేశం

కోర్టు విచారణలో వున్న సిబ్బంది కేసుల సంఖ్యపై సమాచారం తెలుపనందుకు నిరసన

న్యూఢిల్లీ, నవంబరు 19—విద్రోహ చర్యలు, హింస, బెదిరింపు కార్యక్రమాలలో పాల్గొన్న ఆరోపణపై ఇంకా కోర్టులలో విచారణ జరుగుతున్న రైల్వే కార్మికుల సంఖ్యకు సంబంధించిన సమాచారాన్ని రైల్వేమంత్రి శ్రీ ఎల్. ఎన్. మిశ్రా సభకు అందజేయకపోవడంపట్ల ప్రతిపక్ష సభ్యులు నేడు లోకసభలో ఆగ్రహావేశంతో విరసనం తెలిపారు.

సమ్మె గడిచి ఆరు నెలలయినా సమాచారం తనవద్దలేదని మంత్రి ఆనతాలరు. ప్రశ్నించిన సోషలిస్టు సభ్యుడు శ్రీ మధులిమాయే. శ్రీ మధుదండావతే అన్నారు.

మంత్రి సభ్యుల ఆగ్రహావేశం ప్రభుత్వం చారవి పి. బి. సభ్యుడు శ్రీ ఇంద్రజిత్ గుప్తా విమర్శిస్తూ, సభ్యుల నిరసనల వల్ల ఆయన చిరునవ్వు నవ్వవంపై అభ్యంతరం తెలిపారు.

శ్రీ టూపేషిగుప్త : ఇదేమీ తమాషా కాదు. మంత్రి సిగ్గుపడాలి. ఇది ధోరణిలో ఆయన నవ్వుతుంటే, దానిని ఆయన ముఖంనుంచి తొలగించవలసి వుంటుంది.

ఈ దశలో స్పీకర్ తన అసహాయతను వ్యక్తంచేస్తూ, ప్రశ్నలు, అనుబంధ ప్రశ్నలను స్వీకరించి, హాజరును ఉల్లంఘించిన ఆరోపణలను "హామీలకమిటి"కి పంపడం మినహా మరేమీ చేయడానికి తనకు హక్కు లేదన్నారు.

మంత్రిపై స్పీకర్ అంశాలు విడిందాలని లోక్‌దళ్ సభ్యుడు శ్రీ పిలూమోడీ సూచించారు

మంత్రి శ్రీ మిశ్రా సభ్యులను ఎంతో వారించడానికి ప్రయత్నిస్తూ, సభ్యులకు అగౌరవం లేదని, వైగా అత్యున్నతమైన గౌరవం వుందని అన్నారు. ప్రస్తుతం తన వద్ద సమాచారంలేదని, సభకు దానిని సమర్పించగలనని అన్నారు.

కేసులు ఉపసంహరించుకోవడానికి రాష్ట్ర ప్రభుత్వాలు సిద్ధంగా వున్నాయని. అయితే రైల్వే అధికారులు ఉపసంహరణను అడ్డుకుంటున్నారని, ఇదేసమస్య అని శ్రీ గుప్త అన్నాడు. అధికారులకు ప్రభుత్వం ఎటి చర్యలు, హింస, బెదిరింపు కార్యక్రమాలలో పాల్గొన్న ఆరోపణపై ఇంకా కోర్టులలో విచారణ జరుగుతున్న రైల్వే కార్మికుల సంఖ్యకు సంబంధించిన సమాచారాన్ని రైల్వేమంత్రిశ్రీ ఎల్ ఎన్. మిశ్రా సభకు అందజేయకపోవడంపట్ల ప్రతిపక్ష సభ్యులు నేడు లోకసభలో ఆగ్రహావేశంతో విరసన

1974 నవంబర్ 20 బుధవారం	974 నవంబరి 21 గురువారం
శ్రీ ఆనంద నామ సంవత్సర కార్తీక శు॥ షష్ఠి: ఉ॥ 10-4 శ్రవణం: రా॥ 2-00 వర్జ్యం: లేదు	శ్రీ ఆనంద నామ సంవత్సర కార్తీక శు॥ సప్తమి: మ॥ 12-30 ధనిష్ఠ: రా॥ 4-40 వర్జ్యం: ఉ॥ 8-27 నుంచి 8-14 వరకు

ఆంధ్రజ్యోతి

"తమసోమా జ్యోతిర్గమయ"

రైలు-రోడ్డు వంతెన

మన దేశంలో అనుకున్న ప్రకారం, అనుకున్న వ్యవధిలో పూర్తి అయ్యే ప్రాజెక్టులు దాదాపుగా లేవు. నిధులు లేకనో, స్థలం లభించకనో, వివాదాలవల్లనో, ఏవో కారణంతో, లేదా ఏవో షాకులతో కొన్ని వాయిదా పడతాయి; కొన్ని సర్వేదశలో నిలిచిపోతాయి; కొన్ని శంకుస్థాపనలతో, కొన్ని నిర్మాణం మొదలయ్యాక మధ్యలో ఆగిపోతాయి. మరికొన్ని పుష్కరాలు గడిచినా పూర్తి కావు.

రాజమండ్రి వద్ద గోదావరిపై రైలు-రోడ్డు వంతెన పదేళ్లుగా నిర్మాణంలో వున్నది. నిజానికి ఇది మూడేళ్ళ క్రిందటే పూర్తి కావలసింది. ఏవో కారణంవల్ల ఎప్పటికప్పుడు ఇది ఆలస్యం అవుతూ వచ్చింది. అయినా, తక్కిన పెద్ద ప్రాజెక్టులవలె కాక, ఈ వంతెన మూడేళ్ళకంటె ఎక్కువ ఆలస్యం కాకపోవడం పంతొమ్మిదవలసిన విషయం. నేటికి ఇది పూర్తిఅయింది. రాష్ట్రపతి శ్రీ ఫక్రుద్దీన్ అలీ అహ్మద్ దీనికి ప్రారంభోత్సవం చేస్తున్నారు.

ఈ రైలు వంతెన మద్రాసు-కలకత్తా రైలు మార్గాన్ని జంటమార్గంగా మార్చాలన్న పథకంలో భాగం. విజయవాడ వద్ద కృష్ణపై రెండవ రైలు వంతెన 1965 లోనే ప్రారంభమైంది. అది పూర్తి అవుతున్న దశలోనే గోదావరిపై రెండవ రైలు వంతెన నిర్మాణాన్ని ప్రారంభించారు. రాజమండ్రి వద్ద మొదటి రైలు వంతెన 1900 లో నిర్మించినది. అది కృష్ణపై మొదటి వంతెన అంతగా దృఢంగా లేదు. రైళ్ళు వేగంగా ప్రయాణం చేయడానికి అనుకూలమైంది కాదు. గోదావరి వరదలలో పున్నప్పుడు దానిపై ప్రయాణం మరింత భయం కలిగిస్తుంది. రెండవ వంతెన నిర్మాణానికి రైల్వే శాఖను పురికొల్పిన కారణాలలో ఇది కూడా ఒకటి.

ముఖ్యంగా చెప్పుకోదగిన విశేషం నేడు ప్రారంభమవుతున్నట్టిది రైలు-రోడ్డు వంతెన కావడం. దీని వెనుక కొంత చరిత్ర వున్నది. తెలుగువారికి ఏ సౌకర్యం లభించినా, ఎంతో కొంత ఆంక్షలు జరగనిదే లభించలేదు. రైలు-రోడ్డు వంతెన కూడా అట్టిదే. తీర్మానాలు, విజ్ఞప్తులు, నిరాహారదీక్షలు, మంత్రులు రాజీనామా లివ్వాలన్న ఒత్తిడి మొదలైన తతంగమంతా యథావిధిగా జరిగిన తర్వాత గాని రైలు వంతెనగా తలపెట్టిన దాన్ని రైలు-రోడ్డు వంతెనగా నిర్మించడానికి కేంద్ర ప్రభుత్వం అంగీకరించలేదు. అప్పటికి ఆల మూరువద్ద, సిద్ధాంతం వద్ద గోదావరిపై రెండు రోడ్డు వంతెనలు నిర్మాణంలో వున్నాయి. అ॥ రానుండగా ఇది దేనికని రైల్వేబోర్డు పేచీ పెట్టింది. కాని, గోదావరిని దాటడానికి ఆ రోడ్డు వంతెనల మార్గం 25 మైళ్ళ చుట్టు దారి. పైగా, ఎలాగూ రైలు వంతెన నిర్మిస్తున్నప్పుడు కొద్దిపాటి అదనపు వ్యయంతో రోడ్డు సౌకర్యాన్ని ఎందుకు కల్పించరాదని ఉభయ గోదావరిజిల్లాలలో పెద్దఎత్తున ఆందోళన జరిగింది. చివరికి ఈ వాదంలోని సహేతుకత్వాన్ని రైల్వేబోర్డు గుర్తించి రైలు-రోడ్డు వంతెనకు అంగీకరించింది.

ఈ శుభసందర్భంలో మొదటగా అభినందించవలసింది ఈ అసాధారణమైన కట్టడం నిర్మాణంలో పాల్గొన్న ఇంజనీర్లను, తదితరులను. వంతెన మొత్తం అసిమూలోనే పరిశీలించి చెప్పడం సాధ్యం కాదు. రాజమండ్రి వద్ద సుమారు రెండు మైళ్ళ పొడల్భుగల గోదావరిపై వంతెన నిర్మించడం సామాన్యం కాదు. దీన్ని విదేశీ సహాయం లేకుండా, పూర్తిగా స్వదేశీ సాధన సంపత్తితో, సాంకేతిక నైపుణ్యంతో నిర్మించడం ప్రశంసాపాత్రం.

కొత్తవంతెన పట్టిన సందర్భంలో గోదావరి స్టేషన్‌ను మూసివేయాలని రైల్వే అధికారులు ఆలోచిస్తున్నట్టు తెలుస్తున్నది. ఇది అనుచితమైన ఆలోచన అని వేరే చెప్పనక్కరలేదు. పాత వంతెనపై రైలు ప్రయాణాలు కొనసాగుతుండగా, దానికి సంబంధించిన పట్టణంలో ఒక ముఖ్య భాగానికి అంత దూరంలో వున్న స్టేషన్‌ను ఎంతమాత్రమూ ఎలా వేయాలి?

పార్లమెంటు విశేషాలు

టాక్సీల చార్జీలు

న్యూఢిల్లీ, నవంబరు 19— పెట్రోలియం ఉత్పత్తుల ధరలు ఇటీవల పీటర్‌కు అయిదు సైసలు పెంచినందున టాక్సీ, స్కూటర్లు, బస్సుల చార్జీలు పెంచుకోవడానికి వీలుగా కేంద్ర ప్రభుత్వం రాష్ట్రాలకు అనుమతినిచ్చింది. ఈ విషయాన్ని పార్లమెంటులో ప్రకటిస్తూ కేంద్ర పెట్రోలియం, రసాయనాల శాఖ మంత్రి శ్రీ కె. డి. మాలవ్యా నేడు లోక్‌సభలో తెలియజేశారు.

ఇటీవల పెంచిన ధరల ప్రభావం చాలా కొద్దిగా వుంటుందని. ఇందువల్ల సంవత్సరానికి సుమారు 84 కోట్ల రూపాయల ఆదాయం వస్తుందని, ఆ మొత్తాన్ని ముఖ్యంగా రోల్ సప్లయిదారులకు అందజేయడం జరుగుతుందని శ్రీ మాలవ్యా ప్రశ్నోత్తరాల సమయంలో చెప్పారు.

రైల్వేలలో ఖాళీగా వున్న ఉద్యోగాలు

రైల్వేలలోని మూడవ, నాల్గవ తరగతి ఉద్యోగాలను అప్‌గ్రేడ్ చేయడానికి సంబంధించిన ప్రతిపాదనలు ఈ నెలాఖరుకు సిద్ధమౌతాయని రైల్వే శాఖ జాయింట్ సెక్రటరీ శ్రీ మహ్మద్ షఫీఉల్లాహ్ నేడు లోక్‌సభలో ప్రశ్నోత్తరాల సమయంలో చెప్పారు.

ఆఫీసర్ తరగతి పోస్టులలో సుమారు 10 శాతం (మొత్తం 800) అప్‌గ్రేడ్ చేయడం జరిగిందని, ఇందువల్ల సంవత్సరానికి 52 లక్షల రూపాయలు అదనంగా వ్యయంఅవుతుందని మంత్రి తెలియజేశారు.

1,24,000 టన్నుల నాఫ్తా ఎగుమతి

సుమారు 1,24,000 టన్నుల నాఫ్తాను ఎగుమతి చేయడం జరిగిందని, ఈ నెలలో మరి 20 వేల టన్నుల నాఫ్తా ఎగుమతి చేయవచ్చునని పెట్రోలియం, రసాయనాల శాఖ స్టేట్ మంత్రి శ్రీ కె. ఆర్. గణేష్ నేడు లోకసభలో ప్రశ్నోత్తరాల సమయంలో తెలియజేశారు. ఈ ఎగుమతులవల్ల మొత్తం సుమారు 11.48 కోట్ల రూపాయల విదేశీ ద్రవ్యం లభ్యం కాగలదని భావిస్తున్నట్టు ఆయన చెప్పారు.

ప్రభుత్వ రంగంలో ప్రస్తుతం పెట్రోకెమికల్స్ ప్రాజెక్టులు కొత్తగా ఏర్పాటు చేసే ఆలోచన లేదని మరొక ప్రశ్నకు సమాధానంగా మంత్రి చెప్పారు.

మధుర పెట్రోలు శుద్ధి కర్మాగారం ప్రాజెక్టుపైపని 1978 సంవత్సరం మధ్యలో కల్లా పూర్తికావచ్చునని భావిస్తున్నట్టు కూడా శ్రీ గణేష్ తెలియజేశారు.

5.94 కోట్ల లువగల ఆస్తి స్వాధీనం

దేశవ్యాప్తంగా అదాయం పన్ను శాఖ అధికారులు ప్రస్తుత ఆర్థిక సంవత్సరంలో సెప్టెంబరు నెలాఖరు వరకు జరిపిన దాడులలో 5.94 కోట్ల రూపాయల విలువగల నగదు, ఆభరణాలు, వెండి, ఇతర వస్తువులు స్వాధీనం చేసుకున్నట్టు ఆర్థికమంత్రి శ్రీ సి సుబ్రహ్మణ్యం నేడు రాజ్యసభలో ప్రశ్నోత్తరాల సమయంలో తెలియజేశారు.

మారుతీ కంపెనీ

మారుతీ కంపెనీ 1973-74 జమాఖర్చుల పట్టికలో డీలర్లడిపాజిట్లకింద 2,18,91,042 రూపాయలు చూపించినట్టు న్యాయశాఖ మంత్రి శ్రీ హెచ్. ఆర్. గోఖలే లోకసభలో ప్రశ్నోత్తరాలకు ఇచ్చిన సమాధానంలో తెలియజేశారు.

కంపెనీ మేనేజింగ్ డైరెక్టర్ శ్రీ సంజయ్‌గాంధి సంవత్సరంలో వేతనం కింద 48 వేల రూపాయలు తీసుకుంటున్నట్టు మంత్రి తెలియజేశారు.

బీహార్ అసెంబ్లీ ఖాళీ స్థానాలకు ఉపఎన్నికలు

బీహార్ అసెంబ్లీలోని ఖాళీ స్థానాలకు, ఆ రాష్ట్రంలో సాధారణ పరిస్థితులు నెలకొన్నవెంటనే ఉపఎన్నికలు జరపాలని ఎలక్షన్ కమిషన్ సంబంధించినట్టు లోకసభలో నేడు ప్రభుత్వం తెలియజేసింది. ఆ అసెంబ్లీలో మొత్తం 48 ఖాళీలు వున్నాయి.

ముగ్గురు జర్నలిస్టుల తొలగింపు సమస్య

ముగ్గురు జర్నలిస్టులను (శ్రీ వి. జి. పట్వీస్ (హిందుస్తాన్ టైమ్స్), శ్రీ వివేకానంద ముఖర్జీ (వేదుగుల), శ్రీ ఎస్. సి. సర్కార్ (స్టేట్స్‌మెన్)) తొలగించారన్న విషయంపై లోకసభలో చర్చ జేపట్టడానికి మార్చిస్టు ఎమ్. నటరాజన్ శ్రీ త్యాగి తీర్మయి దానిని తిరస్కరించారు.

విశాఖపట్నానికి ప్రాజెక్టు ఆఫీసును తరలించరాదు. "విశాఖపట్నం స్టీల్ లిమిటెడ్" నెలకొల్పరాదు వెంటనే జరగాలని ప్రధానికి శ్రీ విశ్వనాథం సూచించారు. ఇవిగాక మరి కొన్ని చర్యలు తీసుకోవాలని కూడా ఆయన కోరారు.

ఎన్నికల సంస్కరణలు

న్యూఢిల్లీ, నవంబర్ 19— ఎన్నికల ఖర్చులను తగ్గించడంతోసహా ఎన్నికల సంస్కరణల విషయం గురించి చర్చించడానికి ప్రధాన రాజకీయపక్షాల నాయకులతో సమావేశం ఏర్పాటుచేసే విషయం ప్రభుత్వం ఆలోచిస్తున్నదని న్యాయశాఖ స్టేట్ మంత్రిణి డాక్టర్ పరోదిని పహాడి నేడు లోకసభలో తెలియజేశారు.

విమాన సర్వీసులు

ఇండియన్ ఎయిర్‌లైన్స్ పనిచేయని హర్తాలో విమాన సర్వీసులు నడుపుకోడానికి, రాష్ట్రి ప్రభుత్వాలు అవసరమని భావిస్తే ప్రయివేట్ ఫ్లయింగ్ క్లబ్బులకు అనుమతి ఇవ్వడానికి కేంద్రానికి అభ్యంతరంలేదని పౌర విమానయాన శాఖ మంత్రి శ్రీ రాజ్‌బహదూర్ తెలియజేశారు.

రాజమండ్రివద్ద రోడ్డు-రైలు వంతెన విశేషాలు

[రాజమండ్రివద్ద గోదావరి నదిపై నిర్మించిన రైలు-రోడ్డు వంతెనను రాష్ట్రపతి శ్రీ ఫక్రుద్దీన్ అలీ అహ్మద్ నేడు ప్రారంభోత్సవం చేస్తున్న సందర్భంగా ఆ వంతెన విశేషాలను వివరించే వ్యాసాన్ని ఇక్కడ ప్రచురిస్తున్నాము —ఎడిటర్]

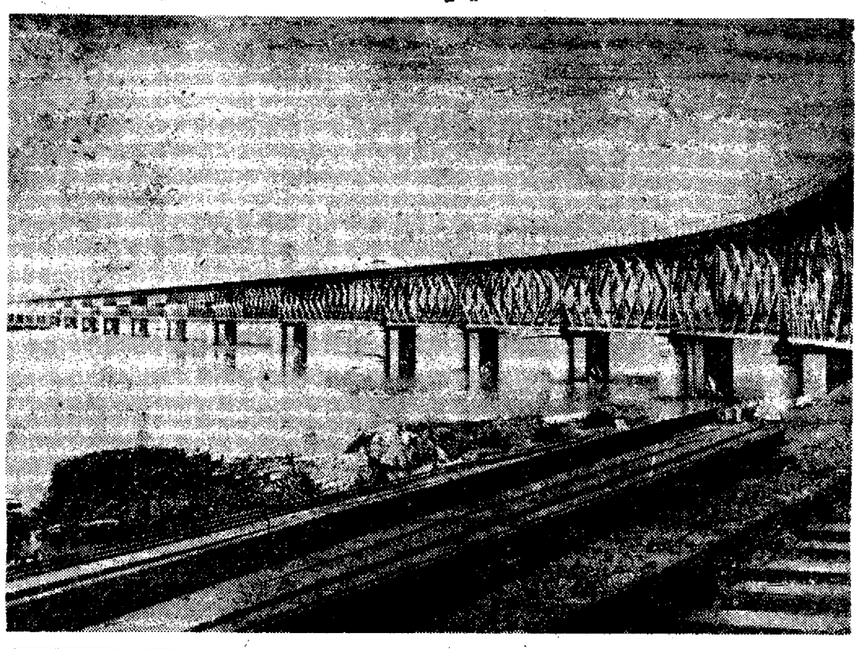

రాజమండ్రివద్ద గోదావరి నదిపై సుమారు 12.12 కోట్ల ఖర్చుతో నిర్మించబడిన రైలు-రోడ్డు వంతెన అత్యాధునికమైన కట్టడం. ఆంధ్రప్రదేశ్‌లో పూర్తిగా రైలు-రోడ్డు రవాణాకు వుద్దేశించిన మొట్టమొదటి కట్టడం ఇది. అసిమూలో ఇది అతిపొడవైన వంతెన. ఈ వంతెనలో ఒక్కొక్కటి 800 అడుగులతో 27 స్పాన్‌లు, 150 అడుగులతో ఏరు స్పాన్‌లు వున్నాయి.

మద్రాసు నుంచి కలకత్తా వరకు జంట రైలు మార్గం వుండాలనే కేంద్ర ప్రభుత్వ నిర్ణయం అనుసరించి రైల్వే బోర్డువారు, ప్రస్తుతం గోదావరి రైల్వే బ్రిడ్జిపక్కన వంతెనకు 3300 అడుగుల దిగువన కొత్త రైలు వంతెన నిర్మాణానికి అనుమతినిచ్చారు. కేంద్ర ప్రభుత్వం, ఆంధ్రప్రదేశ్ రాష్ట్ర ప్రభుత్వ సమష్టిఅంగీకారం ప్రకారం రైలువంతెనపై 24'-7½" (7.5 మీటర్లు) రోడ్డు 4'-11"(1.5 మీటర్లు)కాలిబాటనిర్మించాలనినిర్ణయించారు. అయితే, ఇందుకు జరిగే అదనపు ఖర్చును రాష్ట్ర ప్రభుత్వం భరించాలి.

మద్రాసునుంచి కలకత్తాకు కాకినాడ, విశాఖపట్నానికి ప్రస్తుతం నిద్దారం, ఆలమూరు వంతెనలమీదుగా తాత్కాలిక రహదారిపై రాకపోకలు జరుగుతున్నాయి. రాజమండ్రి, కొవ్వూరం మధ్య రైలు-రోడ్డు వంతెన చాలాకీలకపాత్ర వహిస్తుంది. దీనివల్లమద్రాసు-కలకత్తాల మధ్య 25 మైళ్ళ మేరకు దూరం తగ్గుతుంది. దీనివల్ల సంవత్సరానికి కొన్ని లక్షం మేరకు రవాణా ఖర్చులు తగ్గుతాయని 1963వ సంవత్సరంలోనే అంచనా వేశారు. ఈ పథకం ఆచరణలోకి వచ్చిన సంవత్సరాల కాలంలో రైలు-రోడ్డు వంతెన నిర్మాణం ఖర్చు మొత్తం 1993వ సంవత్సరంలోనే అంచనా వేశారు. రైలు-రోడ్డు వంతెనపైకి రైలు ప్రవేశించడానికి వీలుగా రోడ్డును ట్రాక్‌నుంచి మళ్ళించారు. ఈ అంశానికి, రాజమండ్రి పట్టణం ప్రధాన రహదారిలో అప్రోచ్ రోడ్డును అనుసంధించడానికి అప్రోచ్‌లలోని వయాడక్ట్ భాగాలలో మళ్ళింపును ప్రవేశపెట్టారు.

1970లో రైలు అప్రోచ్ రోడ్ల నిర్మాణం చేపట్టి వాటిని 52 నెలలో పూర్తి చేశారు.

అప్రోచ్ రోడ్ల మొత్తం పొడవు 2552.0 మీటర్లు. ఇందులో కొంత భాగం వయాడక్టుపైన (34 అడుగుల 22 స్పాన్‌లు 44.5 అడుగుల రెండు కొన స్పాన్‌లు) మిగతా భాగం కట్టలపైన నిర్మించారు.

రాజమండ్రి వైపు అప్రోచ్ రోడ్లు 0873.41 రైల్వేచెయిన్ నుంచి ప్రారంభమవుతుంది. అప్రోచ్ రోడ్లను ఎక్కువ ఖర్చుకాకుండా నిర్మించడానికి వయాడక్టు తరహా కట్టడాన్ని అంటే 50 అడుగుల దూరంలో 22 మధ్యస్థ స్పాన్‌లు 44'-6" లతో రోడ్డు కొన స్పాన్‌లతో నిర్మించారు. వాటి మొత్తం పొడవు 1353'-0 వుంటున్నది. అందులో 24'-7½" వాహనాల దారి రెండు వైపుల 4'-11" కాలిబాట వున్నాయి.

వయాడక్టు భాగం రాజమండ్రివైపు 949'-0 పొడవు గోదక్కట్ట, కొవ్వూరువైపు 893'-7" కట్ట నిర్మించారు. అప్రోచ్‌ల రెండువైపులా ఒకే విధమైన వయాడక్ట్ వుంది. ఈ నిర్మాణానికి 4,200 మెట్రిక్ టన్నుల సిమెంటు, 1550 మెట్రిక్ టన్నుల ఉక్కు, 12,000 కూబిక్ మీటర్ల కంకర వినియోగించారు.

గోదావరి ప్రత్యేకత

ఆంధ్రప్రదేశ్ మార్గంగా దక్షిణ భారత దేశంలో ప్రవహించే నదులలో చుమ్మాయైన అతి పెద్దనది గోదావరి. ఇది కోసా డెల్టా ప్రాంతంనుంచి ప్రవహిస్తూ ఇరువైపుల పిలాలమైన రెండు జిల్లాలను సస్యశ్యామలం చేస్తున్నది. అయితే, దీనివల్ల కమ్యూనికేషన్ సౌకర్యాలకు అంతరాయం కలుగుతున్నది. ఖరీదు అధికంగాగల ఎట్ట కొండ, నగరాలలో విలసిల్లుతున్న విజయవాడ-విశాఖపట్నం రంగంలో ఇటీవలి వరకు అన్ని వాతావరణాల్లో రాకపోకలు పూర్తిగా సాగించడానికి వీలుగా రోడ్డు సౌకర్యాలు లేకుండా పోతున్నది.

గత నూరు సంవత్సరాలకు పైగా వేసవి కాలంలో ధవళేశ్వరంవద్ద వున్న ఇరుకైన అనకట్ట మార్గంగా పరిమిత స్థాయిలో రాకపోకలు జరుగుతున్నాయి. సంవత్సరంలో మిగతా భాగంలో ప్రయాణీకులు, పడవలు మొదలైన వాటిద్వారా అసౌకర్యంగా ప్రయాణించవలసి వస్తున్నది.

కొన్ని సంవత్సరాల క్రితం గోదావరి దిగువ భాగంలో 25 కిలోమీటర్ల దూరంలో రెండు వంతెనలు నిర్మించడం ద్వారా రెండో రహదారిని ఏర్పాటుచేయడం జరిగింది. ఈ విధంగా రెండవ రహదారిని ఏర్పాటుచేయడం ద్వారా డెల్టా ప్రాంతంలోని మొదు మూల ప్రాంతాలకు రవాణా సౌకర్యం ఏర్పడినప్పటికీ, ఆర్థిక కార్యక్రమాలకు కేంద్రంగా వుండి, డెల్టా ప్రాంతంలో ఉన్నట్టలు ముఖ్యమైన స్థానంగా వున్న రాజమండ్రితో విజయవాడవైపు నేరుగా రోడ్డు లింక్ లేకపోవడంతో పెద్దకొరత ఏర్పడింది.

ఇటువంటి పరిస్థితులలో రాజమండ్రి నమీపంలో గోదావరిపై రెండవ వంతెన నిర్మించాలని రైల్వేవారు వత్తకాలు రూపొందించాలని నిర్ణయించారు. ఈ అవకాశాన్ని వినియోగించుకుని రైల్వే వంతెనపై రోడ్డు వంతెన నిర్మించడం సుచితంగావుంటుందని రాష్ట్ర ప్రభుత్వం భావించింది. రైల్వే మంత్రిత్వ శాఖతో సంప్రదించి రు. 5.22 కోట్ల ఖర్చులో రాజమండ్రివద్ద రైలు-రోడ్డువంతెన నిర్మించే పథకానికి తుదిరూపు మిచ్చారు. కేంద్ర ప్రభుత్వం ఒక కోటి రూపాయలు గ్రాంటుగా ఇవ్వగా, మిగతా మొత్తాన్ని రాష్ట్ర ప్రభుత్వం విడులనుంచి భరించారు. ఈ వంతెన నిర్మాణం పూర్తి కావడంతో దీనివల్ల 28 కిలోమీటర్ల దూరం తగ్గి, రాజమండ్రి ప్రజలకు మాత్రమేగాక, విశాఖపట్నం, విజయవాడ మోటారు ప్రయాణీకులకు ఎంతో సౌకర్యం ఏర్పడి దూరభారం తగ్గింది.

పాత రైల్వే వంతెనకు 1.06 కిలోమీటర్ల దిగువ భాగంలో ఈ కొత్తవంతెన నిర్మించబడింది. ఈ రైలు వంతెన పథకం ముందుగా రూపొందించబడిన కారణంగా రాజమండ్రి వైపు నిర్మాణ ప్రాంతం కాలిబాటలు ఇతర కట్టడాలతో కూడిన అప్రోచ్ రోడ్లు సమానాలు, ప్రదేశాలను పరిమిత స్థాయిలో విస్తరించాల్సి వచ్చింది. ఈ ఇబ్బందిని లెక్కచేయకుండా, తగిన అప్రోచ్ రోడ్ల నమూనాలను రూపొందించారు. రైలువంతెన పైకి రైలు ప్రవేశించడానికి వీలుగా రోడ్డును ట్రాక్‌నుంచి మళ్ళించారు. ఈ అంశానికి, రాజమండ్రి పట్టణం ప్రధాన రహదారిలో అప్రోచ్ రోడ్డును అనుసంధించడానికి అప్రోచ్‌లలోని వయాడక్ట్ భాగాలలో మళ్ళింపును ప్రవేశపెట్టారు.

1970లో రైలు అప్రోచ్ రోడ్ల నిర్మాణం చేపట్టి వాటిని 52 నెలలో పూర్తి చేశారు.

అప్రోచ్ రోడ్ల మొత్తం పొడవు 2552.0 మీటర్లు. ఇందులో కొంత భాగం వయాడక్టుపైన (34 అడుగుల 22 స్పాన్‌లు 44.5 అడుగుల రెండు కొన స్పాన్‌లు) మిగతా భాగం కట్టలపైన నిర్మించారు.

రాజమండ్రి వైపు అప్రోచ్ రోడ్లు 0873.41 రైల్వేచెయిన్ నుంచి ప్రారంభమవుతుంది. అప్రోచ్ రోడ్లను ఎక్కువ ఖర్చుకాకుండా నిర్మించడానికి వయాడక్టు తరహా కట్టడాన్ని అంటే 50 అడుగుల దూరంలో 22 మధ్యస్థ స్పాన్‌లు 44'-6" లతో రోడ్డు కొన స్పాన్‌లతో నిర్మించారు. వాటి మొత్తం పొడవు 1353'-0 వుంటున్నది. అందులో 24'-7½" వాహనాల దారి రెండు వైపుల 4'-11" కాలిబాట వున్నాయి.

వయాడక్టు భాగం రాజమండ్రివైపు 949'-0 పొడవు గోదక్కట్ట, కొవ్వూరువైపు 893'-7" కట్ట నిర్మించారు. అప్రోచ్‌ల రెండువైపులా ఒకే విధమైన వయాడక్ట్ వుంది. ఈ నిర్మాణానికి 4,200 మెట్రిక్ టన్నుల సిమెంటు, 1550 మెట్రిక్ టన్నుల ఉక్కు, 12,000 కూబిక్ మీటర్ల కంకర వినియోగించారు.

గోదావరి ప్రత్యేకత

ఆంధ్రప్రదేశ్ మార్గంగా దక్షిణ భారత దేశంలో ప్రవహించే నదులలో చుమ్మాయైన అతి పెద్దనది గోదావరి. ఇది కోసా డెల్టా ప్రాంతంనుంచి ప్రవహిస్తూ ఇరువైపుల పిలాలమైన రెండు జిల్లాలను సస్యశ్యామలం చేస్తున్నది. అయితే, దీనివల్ల కమ్యూనికేషన్ సౌకర్యాలకు అంతరాయం కలుగుతున్నది. ఖరీదు అధికంగాగల ఎట్ట కొండ, నగరాలలో విలసిల్లుతున్న విజయవాడ-విశాఖపట్నం రంగంలో ఇటీవలి వరకు అన్ని వాతావరణాల్లో రాకపోకలు పూర్తిగా సాగించడానికి వీలుగా రోడ్డు సౌకర్యాలు లేకుండా పోతున్నది.

గత నూరు సంవత్సరాలకు పైగా వేసవి కాలంలో ధవళేశ్వరంవద్ద వున్న ఇరుకైన అనకట్ట మార్గంగా పరిమిత స్థాయిలో రాకపోకలు జరుగుతున్నాయి. సంవత్సరంలో మిగతా భాగంలో ప్రయాణీకులు, పడవలు మొదలైన వాటిద్వారా అసౌకర్యంగా ప్రయాణించవలసి వస్తున్నది.

కొన్ని సంవత్సరాల క్రితం గోదావరి దిగువ భాగంలో 25 కిలోమీటర్ల దూరంలో రెండు వంతెనలు నిర్మించడం ద్వారా రెండో రహదారిని ఏర్పాటుచేయడం జరిగింది. ఈ విధంగా రెండవ రహదారిని ఏర్పాటుచేయడం ద్వారా డెల్టా ప్రాంతంలోని మొదు మూల ప్రాంతాలకు రవాణా సౌకర్యం ఏర్పడినప్పటికీ, ఆర్థిక కార్యక్రమాలకు కేంద్రంగా వుండి, డెల్టా ప్రాంతంలో ఉన్నట్టలు ముఖ్యమైన స్థానంగా వున్న రాజమండ్రితో విజయవాడవైపు నేరుగా రోడ్డు లింక్ లేకపోవడంతో పెద్దకొరత ఏర్పడింది.

ఇటువంటి పరిస్థితులలో రాజమండ్రి సమీపంలో గోదావరిపై రెండవ వంతెన నిర్మించాలని రైల్వేవారు వత్తకాలు రూపొందించాలని నిర్ణయించారు. ఈ అవకాశాన్ని వినియోగించుకుని రైల్వే వంతెనపై రోడ్డు వంతెన నిర్మించడం సుచితంగావుంటుందని రాష్ట్ర ప్రభుత్వం భావించింది. రైల్వే మంత్రిత్వ శాఖతో సంప్రదించి రు. 5.22 కోట్ల ఖర్చులో రాజమండ్రివద్ద రైలు-రోడ్డువంతెన నిర్మించే పథకానికి తుదిరూపు మిచ్చారు. కేంద్ర ప్రభుత్వం ఒక కోటి రూపాయలు గ్రాంటుగా ఇవ్వగా, మిగతా మొత్తాన్ని రాష్ట్ర ప్రభుత్వం విడులనుంచి భరించారు. ఈ వంతెన నిర్మాణం పూర్తి కావడంతో దీనివల్ల 28 కిలోమీటర్ల దూరం తగ్గి, రాజమండ్రి ప్రజలకు మాత్రమేగాక, విశాఖపట్నం, విజయవాడ మోటారు ప్రయాణీకులకు ఎంతో సౌకర్యం ఏర్పడి దూరభారం తగ్గింది.

పాత రైల్వే వంతెనకు 1.06 కిలోమీటర్ల దిగువ భాగంలో ఈ కొత్తవంతెన నిర్మించబడింది ఈ రైలు వంతెన పథకం ముందుగా రూపొందించబడిన కారణంగా రాజమండ్రి వైపు నిర్మాణ ప్రాంతం కాలిబాటలు ఇతర కట్టడాలతో కూడిన అప్రోచ్ రోడ్లు సమానాలు, ప్రదేశాలను పరిమిత స్థాయిలో విస్తరించాల్సి వచ్చింది. ఈ ఇబ్బందిని లెక్కచేయకుండా, తగిన అప్రోచ్ రోడ్ల నమూనాలను రూపొందించారు. రైలువంతెన పైకి రైలు ప్రవేశించడానికి వీలుగా రోడ్డును ట్రాక్‌నుంచి మళ్ళించారు. ఈ అంశానికి, రాజమండ్రి పట్టణం ప్రధాన రహదారిలో అప్రోచ్ రోడ్డును అనుసంధించడానికి అప్రోచ్‌లలోని వయాడక్ట్ భాగాలలో మళ్ళింపును ప్రవేశపెట్టారు.

1970లో రైలు అప్రోచ్ రోడ్ల నిర్మాణం చేపట్టి వాటిని 52 నెలలో పూర్తి చేశారు.

వార్తలలోని వ్యక్తి

కాంగ్రెసు అధ్యక్షుడు

శ్రీ డి. కె. బారువా

కాంగ్రెసు కొత్త అధ్యక్షుడుగా శ్రీ శంకర్‌దయాళ్‌శర్మ స్థానంలో శ్రీ దేవకాంత్ బారువా ఎన్నిక కావడం వల్ల కొందరికి ఆశ్చర్యం కలిగింది. మామూలువున్న అస్సాంకు చెందిన శ్రీ బారువావల్ల ప్రవాని ఇంత ప్రత్యే

కత చూపడానికి కారణాలను గురించి, ఆయన నిన్న గవర్నర్ పదవి, కేంద్ర మంత్రి పదవి, ఆ వీమ్మట కాంగ్రెసు అధ్యక్ష పదవి వరుసగా ఇవ్వడానికి గల పరిస్థితులను గురించి చాలామంది ఆలోచించారు.

కాంగ్రెసు కొత్తఅధ్యక్షుడికి వ్యక్తిగా రాజీంచడానికి కావలసిన కొన్ని మంగళా వున్నాయి. ఆయన మొదటిశ్రేణి రాజకీయ నాయకుడు. జర్నలిస్టుగా దీపికాన్ని ప్రారంభించిన ఈయన తన ప్రవంగాలలోను, వ్రాతలలోను చరమగీతం పాడుతూ, ఇటీవలి వరకు ఆయన అంతరంగిక మిత్రుడు. క్లిష్ట పరిస్థితులలో, పోరాడుతున్న ఉత్సవ పక్షాల మధ్య రాజీ చేయడంలో ఆయన ఘటికుడు. బీహార్‌లో కాంగ్రెసు అత్యంత క్లిష్ట పరిస్థితిని ఎదుర్కొంటున్న సమయంలో ఆయన ఆ సంస్థకు అధినేత అయ్యాడు. మొన్న బీహార్‌లోని పరిస్థితులను ఆయన స్వయంగా రెండవసారి మూర్ధంవల్ల ఈ సందర్భంలో కాంగ్రెసు భవిష్యత్తులో ఏమైనా మార్పు వస్తుందేమో చూడాలి.

శ్రీ బారువా అస్సాంలోని డిబ్రుఘర్‌లో జన్మించాడు బెనారస్ యూనివర్సిటీనుంచి ఆయన బి.ఏ.ఎల్.బి డిగ్రీలను తీసుకున్నాడు. జర్నలిస్టుగా జీవితాన్ని ప్రారంభించిన కొద్దికాలానికే ఆయన రాజకీయాలవైపు ఆసక్తిని ప్రదర్శించి, రాజకీయ రంగంలోకి దిగాడు.1930, 1931 1942 సంవత్సరాలలో ఆయన జైళ్ళకు వెళ్ళాడు

1938-45 మధ్యకాలంలో అస్సాం కాంగ్రెసు కార్యదర్శిగావున్న శ్రీ బారువా 1952 లో కాంగ్రెసు టిక్కెట్టుపై లోకసభకు ఎన్నికయ్యి, చైనా, అమెరికాలతోసహా పెక్కు విదేశాలను సందర్శించాడు. భారతీయ ప్రతినిధి వర్గం నభ్యుడుగా ఆయన ఐక్యరాజ్యసమితికి వెళ్లాడు.

1960 లో బారువా ఇండియన్ ఆయిల్ రిఫైనరీస్ చెయిర్మన్‌గా నియమించబడ్డాడు. 1962 లో ఆయన అస్సాం అసెంబ్లీకి ఎన్నికయ్యి, దాలిహ్ మంత్రివర్గ లో సభ్యుడై నాడు. కొంతకాలం ఆయన అస్సాం అసెంబ్లీ స్పీకర్‌గా కూడా వున్నాడు.

శ్రీ బారువాకు సంగీతమన్నా, లలితకళలన్నా ఇష్టం మన ఆంధ్ర నాయకులలో డాక్టర్ గోపాలరెడ్డితో ఆయన మంచి పోల్చవచ్చు.

శ్రీ బారువా వయస్సు 60 సంవత్సరాలు.

—టి

విశాఖ ఉక్కు ఫ్యాక్టరీ నిర్మాణ కార్యక్రమం

ప్రధాని ఇందిరా గాంధికి శ్రీ తెన్నేటి విశ్వనాథం విజ్ఞప్తి

న్యూఢిల్లీ, నవంబర్ 19— దాదాపు నాలుగు సంవత్సరాల క్రితం అంటే 1971 జనవరిలో శంకుస్థాపన జరిగిన విశాఖపట్నం ఉక్కు-ఫ్యాక్టరీ నిర్మాణం పనిని ప్రారంభించవలసిందిగా శ్రీ తెన్నేటి విశ్వనాథం మొన్న ప్రధాని శ్రీమతి ఇందిరా గాంధికి విజ్ఞప్తి చేశారు.

ఈ మేరకు నవంబర్ 15వ తేదీన శ్రీమతి ఇందిరా గాంధికి ఆయన పంపించిన మెమోరాండాన్ని విన్న వ్యక్తిగంవారికి విడుదల చేశారు. ఈ ప్రాజెక్టు అమలుకు నిర్దిష్టమైన చర్యలు నైకొనాలని విశాఖ ప్రజలు కోరుతున్నట్లు ఆయన చెప్పారు.

ఈ ఫ్యాక్టరీ నిర్మాణానికి ఎలక్ట్రిక్ ఇన్వెస్టుమెంట్ బోర్డు ఏడాది క్రితమే ఆమోదముద్ర వేసినప్పటికీ, ఈ ప్రాజెక్టు కంకుస్థాపన జరిగినప్పటి నుంచి ఇప్పటి వరకు కొద్ది భూమి మాత్రమే సేకరించడం జరిందని శ్రీ విశ్వనాథం పర్కొన్నాడు.

హిందూస్థాన్ స్టీల్ కన్‌స్ట్రక్షన్ లిమిటెడ్ ఇంజనీర్స్ ప్రాజెక్టు స్థలంనుంచి వెళ్ళిపోయారని, గోదావరి జలాల మళ్ళింపుకు తీసుకొనివచ్చిన గొట్టాలను ఎక్కడికో తరలించారని శ్రీ విశ్వనాథం పేర్కొన్నారు.

విశాఖపట్నానికి ప్రాజెక్టు ఆఫీసును తరలించరాదు. "విశాఖపట్నం స్టీల్ లిమిటెడ్" నెలకొల్పరాదు వెంటనే జరగాలని ప్రధానికి శ్రీ విశ్వనాథం సూచించారు. ఇవిగాక మరి కొన్ని చర్యలు తీసుకోవాలని కూడా ఆయన కోరారు.

ఎన్నికల సంస్కరణలు

న్యూఢిల్లీ, నవంబర్ 19— ఎన్నికల ఖర్చులను తగ్గించడంతోసహా ఎన్నికల సంస్కరణల వి

వచ్చే ఎన్నికలలో తాడో, పేడో తేల్చుకొనడానికి సంసిద్ధత

శ్రీ జయప్రకాశ్‌నారాయణ్ కొత్త వ్యూహం

పాట్నా, నవంబర్ 18— బీహార్‌లో వచ్చే ఎన్నికలలో అమీ తుమీ తేలు కుండామన్న ప్రధాన మంత్రి సవాలును కాదు అదుర్కొంటామని సర్వోదయ నాయకుడు శ్రీజయప్రకాశ్‌నారాయణ్ నేడిక్కడి ప్రకటించారు. బీహార్ ఉద్యమా ఒకే మద్దతు ఇస్తున్న ప్రతిపక్షాలకు ఎన్నికల రంగంలో తాను నాయకత్వం వహిస్తానని కూడా అయన ప్రకటించారు.

ఇటీవలి సంవత్సరాలలో ఎన్నడూ జరగనంత బ్రహ్మాండమైన బహిరంగ సభలో శ్రీ జయప్రకాశ్ ప్రసంగిస్తూ, కాననసభకు గాని, లోకసభకు గాని తాను అభ్యర్థిని కాబోనని అయు స్పష్టం చేశారు.

కాంగ్రెసు-ని పి వి. పంపకానికి వ్యతిరేకంగా ప్రతి విద్యాకవర్గంలోను ఒక్కొ అభ్యర్థిమాత్రమే వుండగలరని అయన వెల్లడిస్తూ ఉన్యాసానికి అనుకూల అభ్యర్థికి "గ్రుద్దిన" ఓటు వేయవలసిందిగా ప్రజలకు విజ్ఞప్తి చేశారు.

"ఇప్పుడే తెల్చివేయాలనే తొందరయం నాకులేదు. జనవాహిని వస్తోందనే మహత్తర సందేశాన్ని కాలరథ చక్రాల రణనినాదం వినిపిస్తున్నది. రాజ్యాలలే వారంతా సింహాసనాలను తృణించి జనతకు బట్టాభిషేకం చేయాలని హెచ్చరిస్తున్నది. ఈ రథ చక్రాల హోవి పాట్నాలోనికి రాకాము. ధిల్లీలోను వ్రతి ధ్వనిస్తుంది. అని శ్రీ జయప్రకాశ్ ప్రముఖ కని దినకర్‌ను ఉదహరిస్తూ ఉద్వేగంతో హెచ్చరించారు.

శ్రీమతి ఇందిరా గాంధి మేధాసంపన్నురాలు. రాజనీతిజ్ఞురాలు. ఎన్నికలద్వారా అమీతుమీ తేల్చుకోవాలని ఆమె కోరారు. అవినీతి లేని నవ బీహార్ నిర్మాణానికి ప్రజలు చేస్తున్న హోసను ఆమె ఇవ్వమని వీలాడారు అని శ్రీ జయప్రకాశ్ పేర్కొన్నారు

"ఈ పోరాటంలో నాది ఏమీలేదు. ఒకటి ప్రజలు. విద్యార్థులు. యువజనులతో కూడిన ఎకీం. రెండవది వారిని వ్యతిరేకించే కాంగ్రెసు, సి. పి ఐ. తదితర వర్గం. నేను ఎన్నికలలో అభ్యర్థిని కాలోను. నేను సారథిని మాత్రమే" అని అని ఆయన స్పష్టం చేశారు

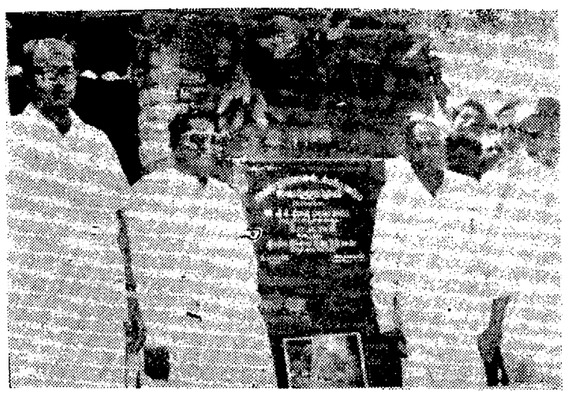

నెల్లూరు జిల్లాలోని సంగంలో పంపింగ్ స్కీముకు మంత్రి శ్రీ డి. మునిస్వామి ప్రారంభోత్సవం చేసినప్పటి ఫోటో.

"శ్రీ జయప్రకాశ్‌కు ప్రజాస్వామ్యంలో విశ్వాసంలేదు"

శ్రీ డి కె బారువా విమర్శ

జైపూర్ నవంబర్ 18—శ్రీ జయప్రకాశ్ నారాయణ్ ఆయన మద్దతుదారులు వచ్చాదాను స్వీకరించడానికి కాంగ్రెసు సిద్ధంగా వున్నదని కాంగ్రెసు అధ్యక్షుడు శ్రీ దేవకాంత్ బారువా నేడిక్కడ చెప్పారు

ఇక్కడ ఒక ఒంగరంగ సభలో ప్రసంగిస్తూ శ్రీ జయప్రకాశ్‌కు ప్రజాస్వామ్యంలో విశ్వాసం లేదని ఆయన ఆరోపించారు

వేలాది కాంగ్రెసు మద్దతుదారుల ప్రదర్శన

బీహార్ ఉద్యమానికి వ్యతిరేకంగా వేలాది కాంగ్రెసు మద్దతుదారులు నేడిక్కడ ప్రదర్శన జరిపారు. ప్రదర్శనకు కాంగ్రెసు అధ్యక్షుడు శ్రీ దేవకాంత్ బారువా, ముగ్గురు కేంద్ర మంత్రులు, రాజస్థాన్ ముఖ్య మంత్రి శ్రీ హరిదేవ్‌జోషి నాయకత్వం వహించారు

శ్రీ బారువా ఖండన

బీహార్‌లో అసెంబ్లీని కొంతకాలం పాటు రద్దుచేయడా కాంగ్రెసు సిద్ధంగా వున్నదని తాము ప్రాపోసును వార్తలను శ్రీ దేవకాంత్ బారువా ఖండించారు. ఇలాంటి ప్రతిపాదన ఏదీ ఎరిగింపలోలేదని ఆయన వివరించారు

శ్రీ రాజేశ్వరరావు వ్యాఖ్య

న్యూఢిల్లీ నవంబర్ 18— బీహార్ అసెంబ్లీ కొంతకాలంపాటు రద్దు చేయాలన్న ఆలోచనను కాంగ్రెసు అధ్యక్షుడు ఉమోదించడం దురదృష్టకరమని కమ్యూనిస్టు ప్రధాన కార్యదర్శి శ్రీ సి. రాజేశ్వరరావు నేడు వ్యాఖ్యానించారు.

పారిశ్రామిక ఉత్పత్తులపై లెవీ

శ్రీ టి. ఎ. పాయ్ సంసిద్ధత

బొంబాయి, నవంబరు 18— ప్రభుత్వ పంపిణీ వ్యవస్థకు సరిపడాలు సమృద్ధిగా లభించేందుకు వీలుగా, అత్యవసర పారిశ్రామిక వస్తువుల ఉత్పత్తిదారులపై లెవీ విధించే సమయం ఎరిశీలించడానికి తాను సిద్ధంగా వున్నట్టు ఎర్పిశ్రమలు, పౌర సరఫరాల మంత్రి శ్రీ టి. ఎ. పాయ్ నేడిక్కడ చెప్పారు.

బొంబాయి ప్రదేశ్ కాంగ్రెసు సంఘం ఏర్పాటుచేసిన గోష్ఠిలో ప్రసంగిస్తూ, సమంజసమైన ధరలకు నాణ్యమైన సరుకుల ఉత్పత్తి నిరాటంకంగా జరుగడానికి తాను ప్రాధాన్య మిస్తానని అయన చెప్పారు.

ఈ వ్యవస్థినేనే. కాగితం, వనస్పతి. సబ్బులు.ఎస్తార్డి తదితర అంశాలలో తాము పెక్కు విన్నయాలు చేయడం జరిగిందని శ్రీ పాయ్ చెప్పారు.

హిందూమహా సముద్రంలో సెంటో దేశాల నౌకా విన్యాసాలు

అంకారా, నవంబర్ 18— హిందూ మహా సముద్రంలో మున్నన్నడు జరగనంత పెద్ద ఎత్తున నేడు నౌకా విన్యాసాలు ప్రారంభమయ్యాయని, పాకిస్తాన్, ఇరాన్, టర్కీ, బిటన్, అమెరికాలు ఈ విన్యాసాలలో పాల్గొన్నాయని ఇక్కడ నేడు అధికారికంగా ప్రకటించాడు.

"మిడ్ లింక్ 1974" అనే ఈ విన్యాస కార్యక్రమానికి పాకిస్తాన్ పదుపాయాలు సమకూర్చుతున్నట్టు పేంటో ప్రకటనలో తెలియచేయబడింది.

ప్రతి సంవత్సరం జరిగే సెంటో సైనిక శిక్షణ కార్యక్రమంలో భాగంగా ఈ విన్యాసాలు జరిగినట్టు, సెంటో సభ్యదేశాల మధ్య సన్నిహిత సహకారం పెరగడానికి ఇది మంచి అవకాశం కలుగజేసినట్టు ఆ ప్రకటనలో పేర్కొన్నారు.

నవంబర్ 30 వ తేదీవరకు జరిగే ఈ విన్యాసాలలో అణు జలాంతర్గాములు, విమాన వాహక నౌక కూడా పాల్గొంటున్నాయి.

ఉక్కుఫ్యాక్టరీ సమస్య

(1 వ పేజీ తరువాయి)

సత్వర చర్యలు తీసుకోవాలని కేంద్రాన్ని కోరుతూ గుంటూరు జిల్లా కాంగ్రెసు కమిటీ ఈ నెల 15వ తేదీన జరిపిన ప్రత్యేక సమావేశంలో తీర్మానించింది.

ఈ సమావేశానికి సాంఘిక సంక్షేమ శాఖ మంత్రి శ్రీ భట్టం శ్రీరామమూర్తి ప్రదేశ్ కాంగ్రెసు కమిటీ ఆర్గనైజింగ్ కార్యదర్శి శ్రీ టి వెంకట్రామయ్య హాజరయ్యారు.

భూ సంస్కరణల ట్రిబ్యునల్‌లో అనధికారులకు ప్రాతినిధ్యం కల్పించాలని, రాష్ట్ర పంటకు వ్రతి పంటకు ఎదువుల కోటా పెంచాలని కూడా సమావేశం తీర్మానించింది.

పంచదారఎగుమతుల వల్ల 250 కోట్ల ఆదాయం

ఈ ఏడాది లభించగలదని మంత్రి వెల్లడి

న్యూఢిల్లీ, నవంబరు 19— ఈ ఏడాది పంచదార ఎగుమతులవల్ల 240 నుంచి 250 కోట్ల ఆదాయం లభించగలదని వాణిజ్య శాఖ మంత్రి శ్రీ డి. పి. చటోపాధ్యాయ నేడు రాజ్యసభలో తెలియజేశారు.

శ్రీ ఎ జి. కులకర్ణి, శ్రీ జగదీష్ బోసిల ఎళ్నెకు మంత్రి సమాధానమిస్తూ. ఇండియా ఇప్పటికే 3.30 లక్షల టన్నుల పంచదార ఎగుమతి చేసిందని తెలిపారు. మరికొంత ఎగుమతికి ఒప్పందం కుదిరిందని కూడా తెలిపారు. 1973 లో పంచదార ఎగుమతులవల్ల 41.20 కోట్ల రూపాయిల ఆదాయం లభించిందని అయుని చెప్పారు.

పంచదార ఎగుమతులు, దేశంలో అవసరాలు సమతూకంలో వుండాలని ఆయన పేర్కొన్నారు మరింతగా పంచదార ఎగుమతి చేయవలసి వచ్చినపుడు దేశీయ మార్కెట్ నుంచి మళ్ళించాలని మంత్రి సూచించారు.

శ్రీ రవీంద్రరాయ్ అయిన జవాబిస్తూ, అంతర్జాతీయమార్కెట్‌లో వ్రస్తుతం పంచదారకు గిరాకి ఎక్కువగా వుందని. టన్ను 292 పౌండ్ల స్టెర్లింగులు ఆమ్మే ఇండియా పంచదార ధర ఇపుడు 450 నుంచి 470 పౌండ్ల స్టెర్లింగు ఉందని వివరించారు. మంచి పంచదారకు ఇపుడు టన్నుకు 600 పౌండ్ల స్టెర్లింగుల ధర వుందన్నారు.

ప్రభుత్వ పంచదార పంపిణీ విధానాన్ని శ్రీ రవీంద్రాయ్ విమర్శిస్తూ, దేశంలో సాధారణ వినియోగదారునికి పంచదార లభించడంలేదని అన్నారు.

ప్రభుత్వ విధానం ప్రజలను మోసం చేసేదిగా వుందని డాక్టరు జి. ఎ. అహ్మద్ ఆరోపించారు. పంచదార ధర పెరిగినందువల్ల చెరకు రైతులకు ఏమీ లభించడంలేదన్నారు పంచదార ఫ్యాక్టరీ మిల్లు యాజమాన్యం చేసి, చెరకు రైతులు పంచదార ఉత్పత్తిదారులు. వినియోగదారుల స్థాయిలో ధరలను క్రమబద్ధం చేయాలని ఆయన ప్రభుత్వానికి విజ్ఞప్తి చేశారు.

ఎంపదార్థ ఉత్పత్తిలో 40 శాతం కంట్రోలులోను 30 శాతం కంట్రోలు లేకుండాను వుందని మంత్రి శ్రీ చటోపాధ్యాయ చెప్పారు. ఈ ఏడాది పంచదార ఉత్పత్తి 40 లక్షల టన్నులు దాటుతుందని ఆయన అన్నారు

శ్రీలంక ప్రెసిడెంట్‌తో చవాన్ సమావేశం

కొలంబో, నవంబరు 18— గత వారం విదేశాంగమంత్రి శ్రీ వై. బి. చవాన్ ను ఇక్కడికి రానానే శ్రీలంక రిపబ్లిక్ ప్రెసిడెంట్, శ్రీ విలియం గోపల్లవను మర్యాద కోవం కలుసుకున్నారు. అయన తర్వాత ఇరిగేషన్, రహదార్లుశాఖ మంత్రి శ్రీమైత్రి పాలసేన నాయకత్వంలో అరగంటసేపు చర్చలు జరిపారు.

రాష్ట్రపతి ఉత్తరువుపై రిట్ పిటిషన్

బొంబాయి, నవంబర్ 19— అంతరంగిక భద్రతా చట్టాన్ని సవరిస్తూ రాష్ట్రపతి జారీచేసిన ఉత్తరువు చెల్లదేనని ఇన్నాయి హైకోర్టులో రిట్ పిటిషన్ దాఖలు చేశారు పిటిషనర్ దారు ఫ్యారానాహెచ్‌రాణా భార్య. ఆమె భర్తను "మిసా" కింద డిసెంబర్ 2 న అరెస్టు చేశారు.

శ్రీమతి ముంతాజ్ ఇప్పటిదాకా హెబియస్ కార్పస్ పిటిషను పెట్టుకోలేదని ఇప్పుడు రాష్ట్రపతి ఉత్తరువును సవాలు చేసే నిమిత్తం తన పిటిషన్‌లో మార్పు చేయడానికి ఆమె కోర్టు అనుమతి కోరారు.

న్యాయమూర్తులు శ్రీ ఎ. ఎస్ ఆప్టే, శ్రీ వి ఎం. స్వాపే పిటిషనర్ పక్షాన వీరి అంగీకరించారు. పిటిషన్ విచారణను సెప్టెంబర్ 25 వ తేదీకి వాయిదా వేశారు.

సదరన్ రైల్వే జనరల్ మేనేజర్

శ్రీ సాలాన విమలపుర రంగాణాల్ రైల్వ, రోడ్డు సర్వీసుల మధ్య మరింత సమన్వయం అవసరమని సూచించినట్ల మంత్రాను తాత్ర

ముఖ్యమంత్రి హెచ్చరిక

1 వ పేజీ తరువాయి

మను శ్రీ ఎస్. ఆర్. వెంకటేశం అధ్యక్షత వహించారు.

ప్రజాస్వామ్యాన్ని, ఇందిరా గాంధి నాయకత్వాన్ని ఎదుర్కోవడానికి ప్రతిపక్షాలకు అవకాశం లేదు ఎంతయినా పున్నదని సభలో ప్రసంగించిన పడువురు వక్తలు నొక్కి చెప్పారు.

ప్రదేశ్ కాంగ్రెసు అధ్యక్షుడు శ్రీ వీర మాచనేని వెంకటనారాయణ, ఆర్థిక మంత్రి శ్రీ పిదితల రంగారెడ్డి, వ్యవసాయ శాఖ మంత్రి శ్రీ జె. చొక్కారావు, కేంద్ర పునరావాస శాఖ మంత్రి శ్రీ జి. వెంకటస్వామి, రాష్ట్ర కార్మికమంత్రి శ్రీ టి. అంజయ్య ప్రభృతులు ప్రసంగించారు.

ఇందిరాగాంధి 57 వ జన్మ దినాన్ని పురస్కరించుకుని యువజన కాంగ్రెసు ఆధ్వర్యాన ఈ మధ్యాహ్నం రెండు గంటలకు చర్మానారు నుంచి ఎన్టీ రామారావు వరకు పరుగున ఊరేగింపులోను. బహిరంగసభలోను. యువకులు, విద్యార్థులు, కార్మికులు, మహిళలు వందల సంఖ్యలో పాల్గొన్నారు.

ఊరేగింపు ఆర్గనైజింగ్ కమిటీ అధ్యక్షుడు శ్రీ పిహెచ్ వెంకటేశ్వరరావు తొలుత సభికులకు స్వాగతం చెప్పారు.

ఆల్విన్ కార్మికులచే ప్రధానికి జన్మదిన కానుక

ప్రధాని శ్రీమతి ఇందిరా గాంధి జన్మదినాన్ని పురస్కరించుకుని జన్మదిన కానుకగా భద్రతా రక్షణ నిధికి ఆల్విన్ కార్మికులు నేడు 65,625.25 రూపాయలకు చెక్కును ముఖ్యమంత్రికి అందజేశారు.

కార్మిక సంఘం అధ్యక్షుడు శ్రీ జి. దాలయ్య, ఎల్లిక్ గార్మెన్స్‌వర్క్ జరిగిన ఒకారంలో సభలో ముఖ్యమంత్రికి చెక్కును అందచేశారు

కార్మికులు ఆదనంగా ఒకరోజు పని చేయగా వచ్చిన ఆదాయ మిది.

హైదరాబాదులో రాష్ట్రపతి కార్యక్రమం

హైదరాబాద్, నవంబర్ 18—రాష్ట్రపతి శ్రీ ఫకృద్దీన్ అలీ అహ్మద్ 21వ తేదీ ఉదయం హైదరాబాద్ సమీపంలోని రాజేంద్రనగర్‌వద్ద ఏర్పాటు చేస్తున్న వ్యవసాయ విశ్వవిద్యాలయ భవనానికి శంకుస్థాపన చేస్తారు ఆ రోజు సాయంత్రం రవీంద్ర భారతిలో సాంస్కృతిక ప్రదర్శనంలో తిలకిస్తారు.

తంతి తపాలాశాఖపై లోకసభలో సభ్యుల ఫిర్యాదు

న్యూఢిల్లీ, నవంబరు 19— దేశంలోని పోస్టల్, టెలీ కమ్యూనికేషన్స్ వ్యవస్థ సామర్థ్యం బాగా దిగజారిపోయిందని నేడు లోకసభలో ఉభయపక్షాలకు చెందిన సభ్యులు ఫిర్యాదు చేశారు

ఉత్తరాలు టెలిగ్రాములు బట్వాడా, ట్రంక్ కాల్స్ బుకింగులో ఆదుగడుగున్న జాప్యం గురించి వ్యక్తిగత అనుభవాలను సభ్యులు తెలియజేశారు.

రాజ్యసభ ఆమోదించిన ఇండియన్ టెలిగ్రాఫ్ సవరణ బిల్లుపై అసంపూర్తిగా జరిగిన చర్చలో పాల్గొంటూ సభ్యులు ఈ సమస్య ఎత్తారు

తంతి, తపాలా వ్యవస్థలోని వివిధ కారణాలు కొనివీ చాలు ఈ పరిస్థితికి ఉద్యోగులే పూర్తి కారణం కాదని వారు అన్నారు.

చర్చలు మార్క్సిస్టు సభ్యుడు శ్రీ ఇంద్రాజిత్ గుప్తా, కాంగ్రెసు సభ్యుడు శ్రీ ఎ.ఎస్ అయ్యర్, సిపిఐ సభ్యుడు శ్రీ రామావతార్ శాస్త్రి, కాంగ్రెసు సభ్యుడు శ్రీ దండూ గార్ దండ్వారుర్ ఉన్నారు

మీరా అఫ్జల్ బేగ్, షేక్ అబ్దుల్లా మధ్య చర్చలు

శ్రీనగర్, నవంబరు 19— భవిష్యత్తులో కాశ్మీర్ కేంద్రంతో వుండే సంబంధాలకు సంబంధించి రాష్ట్రంగా పరమైన అంశాలపై ప్రధాని ప్రతినిధి శ్రీ పార్థసారథి, తన ప్రతినిధి మీర్జా అఫ్జల్ బేగ్‌తో పదే పదే జరిపిన ఒప్పందంలోని చిక్కులను షేక్ అబ్దుల్లా పరిశీలిస్తున్నట్లు పొలిటికల్ వర్గం వ్యాఖ్యానించింది.

ఈ ప్రతిపాదనలు ఆమోదయోగ్యంగా వుంటే ప్రధాని కార్యాలయం ముఖ్యాధికారి మంత్రిత్వశాఖ ఇది అభిప్రాయాన్ని వ్యక్తం చేశారు

ఒప్పందంలోని అంశాలపై షేక్ అబ్దుల్లా అభిప్రాయం ప్రోత్సాహకరంగా వుందని శ్రీ బేగ్ అన్నారు

ఒప్పందం వివరాలను అధికారికంగా ప్రధాని కార్యాలయం ముఖ్యాధికారి మంత్రిత్వశాఖలో షేక్ అబ్దుల్లా జరిగిన రెండు గంటల సమావేశంలో వివరించారు ఒప్పందంలోని రాజకీయ, ఇతర విషయాలను సరించి చారిత్రిక సరి అంగీకారం.

ప్రధాని షేక్ అబ్దుల్లా అభ్యంతరమేమీ లేదని చెప్పేముందు ముఖ్యాధికారి శ్రీ బేగ్ అబ్దుల్లాలు చర్చలు జరుపుతారు.

కాశ్మీర్ సమస్యపై షేక్ అబ్దుల్లా, కేంద్రంపట్ల చర్చల పురోగతిపై నెలరూ సమావేశం ఇవ్వకుండా కాశ్మీర్ ముఖ్యమంత్రి శ్రీ మీర్ ఖాసిమ్ తప్పించుకున్నారు. చర్చలు గురించి తనను పెద్దగా తలియజేసి అయన అన్నారు.

చర్చలకరలో నిరుటికంటె ఈ ఏడాదిలో 50 వేల టన్నుల ఎరూర్ ధాన్యాలు అనంగా ఉత్పత్తి అయినప్పటి అందనా వేసి పట్ట పెంగుతూయ చాస్త

ప్రధాని కోడలుపై ఆరోపణ

(1 వ పేజీ తరువాయి)

ని చిరంజీవి ఎన్టీ సమాచారం అందలేదని అన్నాడు.

"నా ఆరోపణను మంత్రి ధ్రువీకరించారో లేదో ఇంకా తెలియదు" అని శ్రీమతి హ్యాంస్టాప్ మీడియా ప్రతినిధులతో అన్నారు. మారుతీ కంపెనీ నుంచి శ్రీమతి సోనియా గాంధి ఇన్నూరెన్స్ పీ వసూలు చేశారని ఆయన చెప్పారు

జీవిత బీమా సంస్థ నిర్వహణ వ్యవహారాలు పెరిగిపోవడానికి "బిమా" ఏజెన్సీల సంస్థలు కారణమని శ్రీ నాయి వెబుతూ. శ్రీమతి సోనియా గాంధి గురించి ప్రస్తావించారు.

మంత్రివర్గ తీర్మానం సమాచారం లేని ఎజీలో ఆ ఆరోపణకు సంబంధించిన సమాచారాన్ని సభ్యులు వెల్లడించడానికి అనుమతించాలని శ్రీ రాయిడ్ కోరారు.

ఈ ప్రస్తావనను రికార్డులు నుంచి తొలగించాలని కాంగ్రెసు సభ్యుడు శ్రీ వి జి. కులకర్ణి కోరగా, ఈ ఆరోపణ "ప్రధాని పైన ఆమె కోడలుపైన వ్యక్తిగత దూషణలకు ఉద్దేశించినదిని" శ్రీ యూనస్ సలీమ్ వ్యాఖ్యానించారు

"ప్రధానిని అవమానించాలని ఈ ఆధారరహితమైన ఆరోపణలను ఎంత కాలం సహిస్తారు" అని ఒక కాంగ్రెసు సభ్యుడు ప్రశ్నించి. ఆ వ్యాఖ్యలను రికార్డులనుంచి తొలగించాలని కోరారు

బోఫోర్సు కాంపు అయుకు శ్రీ ఎస్. జి గోరే తన వ్యతిరేకతను వ్యక్తం చేశారు

129 కోట్ల మేరకు అనుబంధ వద్దులు

పార్లమెంటులో ప్రతిపాదన

న్యూఢిల్లీ, నవంబర్ 18— ఇప్పటి మూడనల ప్రకారం 1974-75 లో కేంద్ర ప్రభుత్వం లోటు 400 నుంచి 450 కోట్ల మేరకు వుండవచ్చు

కేంద్ర ప్రభుత్వోద్యోగులకు కరువు భత్యం పై పుంజు అవకాశం వ్యక్తమైనందున్నా అనుబంధ వద్దులను ప్రవేశ పెట్టడంలోను ఈ మేరకు లోటు పెరగవచ్చు నని అంచనా వేస్తున్నారు

నేడు 129.60 కోట్ల మేరకు అనుబంధ వద్దులను పార్లమెంటులో ప్రవేశ పెట్టారు.

కరువుభత్యం చెల్లింపు కింది 310 కోట్ల వ్యయం వుంటుంది

కేంద్ర మరోర వంట కోట్ల మేరకు ముఖాలను వేకరించవలసిరావచ్చు

న్యాయస్థానాలలో కేసుల సత్వర పరిష్కారానికి కృషి

పశ్చిమ గోదావరిజిల్లా న్యాయవాదుల సభలో హైకోర్టు ప్రధాన న్యాయమూర్తి విజ్ఞప్తి

("ఆంధ్రజ్యోతి" విలేకరి)

ఏలూరు, నవంబరు 18 — న్యాయ వ్యవస్థకు స్వేచ్ఛ యివ్వవలసిందే. కార్యనిర్వాహక, శాసన విధాయక విభాగాలలో హస్తక్షేపం అని అన్నాడాదిని, న్యాయాన్ని సమకూర్చడమే దాని పరమావధి అని ఆంధ్రప్రదేశ్ హైకోర్టు ప్రధాన న్యాయమూర్తి శ్రీ ఎస్. టబులరెడ్డి చెప్పారు.

పశ్చిమగోదావరి జిల్లా న్యాయవాదుల సంఘం 11 వ సమావేశానికి శ్రీ ఓబుల రెడ్డి అధ్యక్షతవహించారు.

కేసుల పరిష్కారంలో కాలవ్యయాన్ని న్యాయ వ్యవస్థలో ప్రజలకు విశ్వాసం నశించే ప్రమాదం పున్నదని ఆయన హెచ్చరించారు న్యాయ వ్యవస్థలో స్వపర భేదాలు వుండరాదని, ఏదో ప్రయోజనాన్ని ఆశించి వకీలువారినే న్యాయవాదులుగా పెట్టుకునే దోరణి పోవాలని ఆయన ఉద్బోధించారు. న్యాయాధికారులలో నిజాయితీని కాపాడడంలో న్యాయవాదుల సంఘాలు తోడ్పడాలని శ్రీ ఓబులరెడ్డి విజ్ఞప్తిచేశారు.

అడ్వొకేట్ జనరల్ శ్రీ డి. రామచంద్రారెడ్డి సమావేశాన్ని ప్రారంభిస్తూ, వివిధ పాతమైన వ్యవస్థాయిలో న్యాయవ్యవస్థ ప్రజాస్వామ్యానికి ప్రాణ్ణపదమైందని చెప్పారు పేదలకు ఉచితంగా న్యాయ సహాయం కల్పించడాన్ని ఆయన సమర్థించారు. న్యాయవాదులకు రాష్ట్రపంథం తలపెట్టిన సంక్షేమ కార్యక్రమాలను ఆయన వివరించారు

ఆహ్వాన సంఘం అధ్యక్షుడు శ్రీ కె. ఎస్. ఆర్. అప్పారావు తమ స్వాగతోపన్యాసంలో సివిల్, క్రిమినల్ ప్రొసీజర్ కోడ్‌లలో తలపెట్టిన మార్పులను వ్రస్తావించారు. కోర్టు ఫీజు తగ్గించాలని ఆయన కోరారు

న్యాయవాది సంఘం అధ్యక్షుడు శ్రీ ఎ. పట్టాభిరామయ్య, శ్రీ ఎం వీరభద్రరావు టి జగన్నాథరావు, శ్రీ వి బలరామకృష్ణయ్య ప్రసంగించారు

శ్రీ ఎ. వెంకటేశ్వరరావు వందనాలు తెలిపారు. శ్రీ పి.వి హెచ్. సోమయాజులు స్వాగతం పలికారు సుమారు 200 మంది ప్రతినిధులు హాజరయ్యారు.

మారుతీ కార్ల సంస్థకు మంత్రిణీ సమర్థన

న్యూఢిల్లీ, నవంబరు 18— మారుతీ లిమిటెడ్ సంస్థ రిజర్వ్ బ్యాంకు విధించిన లను ఏ మాత్రంలోను ఉల్లంఘించలేదని, ఆర్థిక శాఖ సహాయ మంత్రి శ్రీమతి సుశీలా నాయర్ లోకసభలో చెప్పారు. శ్రీ మధులిమాయేకు సమాధానంగా ఆమె ఈ విషయం చెప్పారు.

చక్కెర పరిశ్రమ జాతీయికరణ సమస్య

న్యూఢిల్లీ, నవంబర్ 18—చక్కెర పరిశ్రమ విచారణ సంఘం చేసిన సిఫార్సుల ఆధారంగా, సంబంధిత పరిశ్రమ జాతీయికరణ విషయాన్ని ప్రభుత్వం పరిశీలిస్తున్నదని, ప్రభుత్వం ఇంకా నిర్ణయిస్తానే వున్నదని వ్యవసాయ శాఖ సహాయ మంత్రి షానవాజ్‌ఖాన్ నేడు లోకసభలో చెప్పారు

తంతి, తపాలా సర్వీసుల పరిస్థితిపై రాజ్యసభలో చర్చ

న్యూఢిల్లీ నవంబర్ 19 — దేశంలో తంతి, తపాలా సర్వీసులు ప్రమాణం పడిపోవడంపట్ల రాజ్యసభలో నేడు పార్టీలకతీతంగా సభ్యులు ఆందోళన వ్యక్తంచేశారు

నాన్-బ్యాంకింగ్ సంస్థల కార్యకలాపాలు

న్యూఢిల్లీ, నవంబర్ 18— నాన్-బ్యాంకింగ్ ఫైనాన్షియల్ డిపాజిట్ కార్యకలాపాలను నియంత్రించడంగా ఆర్డినెన్సు తెచ్చే విషయం పరిశీలిస్తున్నట్లు ఒక ప్రశ్నకు సమాధానంగా ఆర్థిక శాఖ సహాయ మంత్రి శ్రీమతి సుశీలా నాయర్ లోకసభలో నేడు ప్రకటించారు

నాల్గు లక్షల ఖర్చుతో శృంగేరిలో సత్రం

నిర్మాణానికి తిరుపతి దేవస్థానం బోర్డు సంకల్పం

("ఆంధ్రజ్యోతి" విలేకరి)

తిరుపతి, నవంబరు 19 — నాలుగు లక్షల రూపాయల వ్యయంతో శృంగేరిలో 25 గదులుగల సత్రం నిర్మించాలని తిరుమల తిరుపతి దేవస్థానం తలపెట్టినట్లు బోర్డు అధ్యక్షుడు శ్రీ సి. అన్నారావు నిన్న ఇక్కడ విలేకరులతో మాట్లాడుతూ చెప్పారు.

ఆ సత్రం నిర్మాణానికి అవసరమైన నాలుగు ఎకరాల ప్రభుత్వ భూమిని ఇవ్వడానికి కర్ణాటక రెవెన్యూ మంత్రి వాగ్దానం చేసినట్లుకూడా ఆయన చెప్పారు.

ముఖ్యమంత్రి శ్రీ జె. వెంగళరావు, దేవాదాయ శాఖ మంత్రి శ్రీ సాగి సూర్యనారాయణరాజు, రాయలసీమ అభివృద్ధిబోర్డు చైర్మన్ శ్రీ నరసప్ప, తాను కలసి ఇటీవల శృంగేరి సందర్శించామని, అక్కడ ప్రశాంత వాతావరణం, వాతావరణ భక్తులకు శంకరాచార్య పీఠము రావడం గమనించి, దేవస్థానం సీటుల నుంచి ఒక సత్రం నిర్మించమని ముఖ్యమంత్రి వలహా ఇచ్చారని ఆయన తెలియజేశారు.

తిరుమలలో బస్సు రేట్ల విషయం వ్రస్తావించి 1—80 నుంచి రెండు రూపాయలకు పెంచాలనుకొంటున్నట్లు శ్రీ అన్నారావు తెలియజేశారు. యాత్రికుల సౌకర్యార్థం ఎక్కువ ఆహారపొట్లాలు అమ్మే కేంద్రాలు ప్రారంభించాలని అనుకుంటున్నట్లు కూడా ఆయన చెప్పారు.

త్వరలో కర్నూలుకు వెయ్యి టెలిఫోన్లు

డివిజన్ అధికారి వెలడి

కర్నూలు, నవంబరు 19— కర్నూలు టెలిఫోన్ ఎక్స్‌చేంజ్‌లో ప్రస్తుతం నెలకొల్పిన తరువాత కర్నూలు పట్టణంలో కొత్తగా వెయ్యి డివిజన్‌లో సుమారు 120 కనెక్షను నెల రోజులలో ఎర్పడగలవని కర్నూలు సబ్ డివిజన్ టెలిగ్రాఫ్ ఆఫీసర్ శ్రీ కె వసంతరావు మొన్న ఇక్కడ విలేకరుల సమావేశంలో ప్రకటించారు.

హైదరాబాద్, బెంగుళూరు మధ్య ప్రయోగం నిర్మాణం వున్న కో ఆక్షియల్ లైన్ నిర్మాణంలో వచ్చే సంవత్సరానికి పూరి అవుతుందని, ఇందువల్ల ఆంధ్ర ప్రదేశ్ కర్ణాటక రాష్ట్రాలమధ్య సమాచార సౌకర్యాలు పటిష్టం కాగలవని అన్నాడు.

1978 లో కర్నూలు టెలిఫోన్ ఎక్స్‌చేంజ్‌ను పూర్తి ఆటోమేటిక్ ఎక్స్‌చేంజ్‌గా మార్చుతున్నట్లు అయు ప్రకటించారు.

గ్రంథాలయోత్సవాలు

మైసూర్ జిల్లాసెషన్, గ్రామీణ విద్యుదీకరణ, వ్యవసాయంలాంటి కార్యక్రమాల పట్ల ప్రభుత్వం ప్రత్యేకంగా శ్రద్ధచూపుతున్నందువల్ల ప్రస్తుతానికి కొత్తగా భవనాలు నిర్మించే ఆలోచనలేదని మైసూర్ పరిశ్రమ శాఖ మంత్రి శ్రీ మునుస్వామి మొన్న ఇక్కడి గ్రంథాలయ వారోత్సవాలను ప్రారంభిస్తూ ప్రకటించారు.

1970 లో ఆర్థిక మంత్రి శ్రీ విజయ భాస్కర రెడ్డి సెంట్రల్ లైబ్రరీ భవనానికి శంకుస్థాపన చేసినా ఈ రోజు వరకు భవనం ఎందుకు నిర్మాణం కాకుండాలేదో అర్థం కావడంలేదని అన్నాడు.

నెహ్రూ జయంతి

నెహ్రూ జయంతిని పిల్లల సంస్థలు మాత్రమే నిర్వహించాయి.

ఏటి సంవత్సరం ఈ మేకరు జరిపే కాంగ్రెసు పార్టీగాని, ఇతర సంస్థలుగాని ఈ ఏడాది జరుపలేదు.

పట్టణంలోని నెహ్రూ విగ్రహాలను కనీసం శుభ్రంకూడా చేయలేదు

ప్రీక్వెట్ పోటీలు

అంతర్-కళాశాల క్రికెట్ పోటీలలో కర్నూలు మెడికల్ కాలేజ్ జట్టు ఎన్. డి. వి. సి కాలేజ్ జట్టును ఓడించింది

మెడికల్ కాలేజ్ గ్రౌండ్‌లో ఈ పోటీలు జరిగినాయి

"పాకిస్తాన్ ఆమోదం అవసరం అనలేదు"

షేక్ అబ్దుల్లా ప్రసంగంపై పెనినెట్ ప్రెస్ వివరణ

శ్రీనగర్, నవంబర్ 18— కాశ్మీర్‌పై ఢిల్లీతో చేసుకున్న ఒప్పందాన్ని పాకిస్తాన్ ఆమోదించాలని షేక్ అబ్దుల్లా అనలేదని పెనినెట్ ప్రెస్ ప్రతినిధి ఒకరు నేడు వివరించారు

ఇలాంటి ఒప్పందాన్ని గురించి వాకిస్తాన్‌కు కూడా తెలియజెప్పడం అవసరమని మాత్రమే షేక్ చెప్పినట్లు ఆ వివరణలో తెలియజేశారు.

దక్షిణ మధ్య రైల్వే
పబ్లిక్ నోటీసు

దిగువ వాటికి — అనువలపుగాం హోటల్ వారికుంచి, ప్రతిష్ఠదెంపు కేటరింగ్ గుంటూరు నుంచి, రిజిస్టర్డ్ కోఆపరేటివ్ సొసైటీ ఆఫ్ పెండార్సుంచి, ప్లవ్యంప పంట్లం నుంచి, మరియు మహా సమితుల నుంచి చరాస్తులు కోరబడుతున్నవి.

1. నిజామాబాద్ : "నిజామాబాద్ రైల్వే స్టేషనులో వెజిటేరియన్ రిఫ్రెష్ మెంట్ రూము కంట్రాక్టు" : తాత్కాలికంగా సంవత్సరపు కాంపోజిట్ లైసెన్సు ఫీజు రు. 4,976/— మూడు నెలల కొకసారి ముందుగా చెల్లించాలి. సెక్యూరిటీ డిపాజిట్ రు. 2,488/—

2. కర్నూల్ టౌన్ : "కర్నూల్ టౌన్‌లో వెజిటేరియన్ మరియు నాన్ వెజిటేరియన్ రిఫ్రెష్‌మెంట్ రూము" : తాత్కాలికంగా సంవత్సరపు కాంపోజిట్ లైసెన్సు ఫీజు రు. 2,866/— లు. మూడు నెలల కొకసారి ముందుగా చెల్లించాలి. సెక్యూరిటీ డిపాజిట్ రు. 1,283/—,

దరఖాస్తులు దిగువ పంకరము దాయని కార్యాలయమునకు 30-11-1974 తేదీ లోగా చేరునట్లు వంపాలి. కంట్రాక్టు యొక్క విజంధనలు మరియు షరతులయొక్క పూర్తి వివరములు దిగువ పంతకమిదాయని కార్యాలయము నుండి 28-11-1974 తేదీ పరకు కార్యాలయము పనిచేయు వేళలలో పనిచేయు నిమిత్తం తెలియచున్నది.

డివిజనల్ సూపరింటెండెంట్
(కమర్షియల్) దక్షిణ మధ్య రైల్వే
సికింద్రాబాద్.

Pub 271/74-75

ఒంగోలు పురపాలక సంఘం
ఫారం నెం. 16

ఆంధ్రప్రదేశ్ (ఆంధ్రప్రాంతం) పట్టణ ప్రణాళిక చట్టం, 1920 యొక్క సెక్షను 12 క్రింద ప్రకటనచేయు ప్రచురణ సమాచారము

దిగువ తెలియపర్చబడిన నోటిఫికేషన్ ప్రభుత్వముచే 29-8-74 న ఆంధ్ర ప్రదేశ్ గజెట్‌లో ప్రచురింపబడినది.

ఒంగోలు పురపాలకసంఘం (జి.ఓ.ఎం.ఎస్. నెం. 408—ఎం.ఎ; తేదీ 30-7-74, యొక్క చూపు చేయబడిన మట్టమ్ ఏరియా డిటైల్డ్ పట్టణ ప్రణాళిక తయారు చేయుట, ప్రచురించుట మరియు దాఖలు చేయుట.

నెం. 198

దిగువ తెలియవర్చబడిన హద్దులపలన విర్ణయ ఏరియాకు పంబంధించి, ఒంగోలు పురపాలక పంఘం యొక్క మాస్టుచేయబడిన మట్టమ్ ఏరియా డిటైల్డ్ పట్టణ ప్రణాళిక విషకమును తయారుచేసి, ప్రకటించి, ప్రభుత్వముయొక్క అనుమతికోసం 1-3-1976 లోపు దాఖలుచేయవలసిందిగా, ఆంధ్రప్రదేశ్ (ఆంధ్రప్రాంతం) పట్టణ ప్రణాళిక చట్టం, 1920 (చట్టం VII of 1920) యొక్క సెక్షన్ 12 వలన సంక్రమించు అధికారం వనుపరించి ఆంధ్రప్రదేశ్ ప్రభుత్వము ఒంగోలు పురపాలక చైర్మిల్ ను ఇందుమూలముగా కోరటమైనది.

హద్దులు

ఉత్తరం : ఒంగోలు పట్టణంలోని వార్డు నెం. 6 యొక్క టి. ఎస్. నెం. 638 యొక్క వాయవ్య మూలనుండి ప్రారంభమై తూర్పుకు తిరిగి మరియు వార్డు నెం. 6 యొక్క ఏ ఎస్ నెంబర్లు 638, 637/1, 637/2, 637/3, 639 మరియు 641 యొక్క ఉత్తరపు వాద్దుకు -చాద్దు నెం. 6 యొక్క టి. ఎస్. నెం. 641 యొక్క ఈశాన్య మూల చేరువరకు పోయేది

తూర్పు : ఒంగోలు వట్టణంలోని పై కేంద్రమునుంచి ప్రారంభమయి దక్షిణపుపై పుకు తిరిగి వార్డు నెం. 6 యొక్క టి. యస్. నెం. 743 యొక్క ఆగ్నేయమూలను కలిసే వరకు వార్డు 6 యొక్క టి. ఎస్. నెం. 641, 676, 678, 679 & 743 ల తూర్పు హద్దు వెంబడే వెళ్తేది.

దక్షిణం : ఒంగోలు వట్టణంలో—పైన తెలియవర్చబడిన కేంద్రమునుండి ప్రారంభమై పశ్చిమం పైపుకు తిరిగి మరియు టి.ఎస్.నెం. 736ను దాటుకుంటూ టి. ఎస్. నెం. 743, 742 741, 740, 739, 738/2, 738/1, & 737 యొక్క దక్షిణపు హద్దు వెంబడే వెళ్ళి ట ఎస్. నెం. 713, 712, 711, 710, 709, 708 యొక్క దక్షిణపు హద్దు వెంబడే వెళ్ళితూ పురియు టి. ఎస్. నెం. 707 ను దాటుకుంటూ మరియు టి ఎస్. నెంబర్లు 685, 684, 683, 682, 681, & 680 యొక్క దక్షిణపు హద్దు వెంబడినే వార్డు నెం. 6 యొక్క టి.ఎస్. నెం. 680 యొక్క నై ఋతి మూలను కలిసేవరకు.

పశ్చిమం : పై కేంద్రము నుండి ప్రారంభమై ఉత్తరపు పై పుకు తిరిగి వార్డు నెం. 6 యొక్క టి. ఎస్. నెం. 680, 678, 677, 639 యొక్క పశ్చిమ హద్దు వెంబడే ప్రారంభపు కేంద్రమును కలిసే వరకు.

ఒంగోలు పటణములోని వార్డు నెం. 6 యొక్క దిగువ తెలియవరచబడిన టి ఎస్ నెంబర్లు న్యూమ్‌లో కలవు. నెంబర్లు 636, 637/1, 637/2-ఎ, 637/2-బి, 637/3 638 6 9 640/1, 640/2, 641, 676, 677, 678, 679, 680, 681, 682, 713 part of 736 7 7, 738/1; 738/2 739 నుంచి 743 ఎసి. 40-21834 ఉ.అ. మొత్తం కొలత గలది

వి. కె. శ్రీనివాసన్,
డిప్యూటీ సెక్రటరీ టు గవర్నమెంటు.

2 1920 వ సంవత్సరపు ఆంధ్రప్రదేశ్ (ఆంధ్ర ప్రాంతం) పట్టణ ప్రణాళికా చట్టములోని సెక్షన్ 10 ప్రకారము పతకములో చెప్పినటువంటి నిర్దిష్టములోని వారు పురపాలక సంఘము వారంగాని లేక దద్యతగల వారికిగాని పరిశీలనకు వీలుకొరకు అనుమతి పొందిదిన ఏ వ్యక్తిగాని స్థలములు వివరములలో ఒకరుండికలు చేసుకొనవలయునని, కట్టడములు ప్రారంభించవలయునని లేక కట్టడియులు నిర్మించవలయునని చేయకూడదు.

3. 1920 వ సంవత్సరపు ఆంధ్రప్రదేశ్ (ఆంధ్ర ప్రాంతము) పట్టణ ప్రణాళికా చట్టములోని సెక్షన్ 23 క్రింద పట్టణ ప్రణాళికా పతకము చేయుటవలన అందులోని ఆస్తులయొక్క విలువ పెరిగినను, పెరిగే సూచనలు వున్నను పురపాలక సంఘము వాని సదరు ఆస్తులయొక్క యజమానుల నుంచి సంవత్సరమునకు అభివృద్ధి చందా పదరు పతకమునో స్థిరవరచి విధించిన ధర ప్రకారము కొన్ని సంవత్సరములపాటు వసూలు చేయుటకు పురపాలక సంఘమువారికి అధికారమున్నది. (సెక్షను 14 క్రింద ప్రభుత్వము వారు పతకమును పండారుచేసి. ప్రకటన ప్రచురించిన తరువాతనుండి) సెక్షను 23 యొక్క ఉపసెక్షన్ (1) క్రింద సదరు అభివృద్ధి చందా ఆస్తి పై మొదటి వివింపుగా వుండునన్ని చామీలు పేస్తాన ప్రభుత్వముచారికి దాకిపుచ్చుటకుగాను చెల్లించవలసినదిన్ని, మరియు పేరు వివింపని మొత్తము సాధువంద ఆరుమాపములు కొకసారి చాయిదాలుగా చెల్లించవచ్చును.

4 ఆంధ్రప్రదేశ్ (ఆంధ్ర ప్రాంతము) పట్టణ ప్రణాళికా వింధనలలోని వింధన 66 క్రింద.

1. సెక్షన్ 10 లేక 12 క్రింద ప్రకటన ప్రచురించిన తరువాత సదరు ప్రకటన లోని. వి స్తీర్ణములో ఆచరణలులో ఏ వ్యక్తి యొక్క పేరు మార్పు చెందినను, ఏ వ్యక్తి పేరు మార్పు చెందినది. ఏ వ్యక్తి హోరు చేయుటకి అట్టు మార్పు చేయుట దస్తావేజు అదుల జరిగిన లేక రిజిస్టరు అయిన ఎడీమర్ రిజిస్టరుఅయిన తరువాత లేక దస్తావేజు అదుల జరుగక మార్పు జరిగిన తదుపరి, మూడు నెలలలోపున పురపాలక సంఘ ఎగ్జిక్యూటివ్ అధికారికి వసూలారము తెలియచేయవలయును.

2. సెక్షను 10 లేక 12 క్రింద ప్రకటన, ప్రచురణ చేయబడిన తరువాత సదరు ప్రకటనలోని వస్తీర్ణములో, ఏ స్థలములోనైనా యజమానయినా చనిపోయిన యెడల సదరు స్థలము పరిరక్షణలో వున్న యెడల వారసత్వము క్రింద ఎవరికి హోరు చెందినది తనిపోయిన లేక సంపత్తరము లోపల సదరు హోరు వ్రాత మూలముగా పురపాలక సంఘ ఎగ్జిక్యూటివ్ అధికారికి నమూనారము తెలియజేయవలెను.

3. వింధన ప్రకారము పురపాలక సంఘ ఎగ్జిక్యూటివ్ అధికారికి సూచించిన నమూనాలో నమూనారము తెలియజేయవలయును. తదనారు వ్యక్తిగాని లేక ఏ వ్యక్తికి చేరు హోరు చెందినచో అను విషయములు గురించి పురపాలక సంఘ కమిషనరుగారు సదరు హోరును మూడింట వంతును సొక్కును పిలు తగ్గు దాఖలు చేయులనిసరిగా కోరిన మీదట గాని వ్యక్తి దాఖల చేసులలో రాయును మరియు.

(1) ఏ విధముగా హోరు జరిగెనో వ్యక్తి పురపాలక సంఘ కమిషనరుగారికి నమూనారము ఎరుపుపర్చి దిగువ రుసుము అర్థరూపాలు కరిగిన ఖచ్చితమైన అదు నమూనారం చెరువుపర్చి ధ్రువపత్రము లేక పురపాలక సంఘ ఫ్లమ్‌లో సదరు హోరు జరిగే వర్తించును. సదరు హోరు అయిన స్థలమున్ని విధించి అభివృద్ధి చందా కట్టి వివరములు కొనసాగును. అయితే ఈ నిబంధన హోరు జరగలు.

(2) సదరు చందా చెల్లించి రసీదును హోరు మార్పు పొందిన వ్యక్తి ఇచ్చు పుచ్చుకోవలెను.

(3) ఎను ని దఫా ఇచ్చినను (1) ప్రకారము తంధనములు మరువ అతిక్రమించిన

(సం) ఇ. రామచంద్రయ్య,
కమిషనర్ & ఎక్సిలి ఆఫీసరు,
ఒంగోలు పురపాలక సంఘం.

మునిసిపల్ కార్యాలయము
ఒంగోలు
తేది 31-10-74

పశ్చిమాసియాలో నానాటికి పెరుగుతున్న ఉద్రిక్తత
—సమితి కార్యదర్శి వాల్డీమ్ హెచ్చరిక

వియన్నా, నవంబరు 19— పశ్చిమాసియాలో యుద్ధం, లేదా శాంతి అన్న విషయమై వచ్చే ఏడాది ఒక నిర్ణయం జరగక తప్పదని తాను విశ్వసిస్తున్నట్లు సమితి ప్రధాన కార్యదర్శి వాల్డీమ్ వెచ్చరించారు.

అయన ఒకశాంతిదూత్యంలో మాట్లాడుతూ పశ్చిమాసియాలో కొత్తగా సైనిక సన్నాహాలు జరుగుతున్నవని, అంతే దీని అంతం అత్యవసరమనీ అన్నారు. ఈ ప్రమాదం నానాటికి పెరుగుతున్నదని అన్నారు.

"ఏదన్నా వార్తా పత్రిక "క్రాస్‌వర్డ్ పజిల్"కు ఇచ్చిన ఇంటర్వ్యూలో పశ్చిమాసియాలో తిరిగి, పోరాటం ప్రజ్వరిల్లే ప్రమాదం లేక శాంతి నెలకొనవచ్చా? అన్న విషయమై వచ్చే ఏడాది నిర్ణయం జరగగలదని అయన చెప్పాడు.

ఇప్పట్లో ఒప్పందం కుదిరే సూచనలు లేవని, ఈ సంప్రతింపులవల్ల వచ్చే ఏడాది పత్యక్షఫలాలు చేకూరని పడంలో అక్కడ ఏదైనా జరగవచ్చునని అయన అన్నారు.

అమెరికా విదేశాంగ మంత్రి డాక్టర్ కిసింజర్ శాంతి కృషిని గురించి ప్రస్తావించగా స్వల్పమైన పర్యవసాన్ని లక్ష్యించి సాధించడంలో విఫలమైనారని. ఒప్పందం కోపం కిసింజర్ తీవ్రంగా కృషి చేస్తున్నారని డాక్టర్ వాల్డీమ్ చెప్పాడు.

"ఇజ్రాయెల్ పై దొలగాలి"

న్యూయార్క్, నవంబరు19—పాలస్తీనా సమస్యకు విజమైన పరిష్కారం కనుగొనే విమిత్తం అత్రితి అరబ్ మాధ్యగాల నుంచి ఇజ్రాయెల్ వైదొలగాలని పాలస్తీనా ప్రజల హక్కులను పునరుద్ధరించాలని విన్న జనరల్ అసెంబ్లీలో ఫైనా ప్రతినిధి హువాంగ్ హువా స్పష్టంచేశారు.

రెండవ ప్రపంచ యుద్ధం తర్వాత "సామ్రాజ్యవాదులు" కృత్రిమంగా 1948 లో ఇజ్రాయెల్ రాజ్యాన్ని ఏర్పాటు చేశారని అయన విమర్శించారు.

పశ్చిమాసియాలో ప్రమాదకర పరిస్థితి

వాషింగ్టన్, నవంబర్ 19— పశ్చిమ ఆసియాలో పరిస్థితి ఈ వాడు ప్రమాద భరితంగావున్నదని అమెరికా ప్రెసిడెంట్ జెరాల్డ్‌ఫోర్డ్ చెప్పారు.

అమెరికన్ పత్రికపు ఇచ్చిన ఇంటర్వ్యూలో అయన పైవిధంగా అన్నాడు. ఇజ్రాయెల్-ఈజిప్టు; ఇజ్రాయెల్-జోర్డాన్; ఇజ్రాయెల్-సిరియాల మధ్యగల సంబంధాలలో ఎన్నివుడూ ఇతరుల జోక్యంచేసుకొనడం సాధ్యపడదని అయన అన్నాడు.

ఇజ్రాయెల్, అరబ్‌లమధ్య మరొక యుద్ధం జరిగితే ఇతర దేశాలను పెట్రోల్ సరఫరాలనిలిపోవచ్చునని, ఏదోఒకనిర్ణయం అమెరికా, సోవియెట్ యూనియన్‌లుకూడా ఇందులో కొర్యంచేసుకొనవలసి వస్తుందని అయన అన్నారు. ఇవన్నీ చాలా త్రీవమైన అంతర్జాతీయ చిక్కులు కాబట్టి శాంతియుత పరిష్కారం కనుగొనడం అవసరమని పోర్ ఉద్ఘాటించారు.

ఐక్యరాజ్యసమితికి అరాఫత్ విజ్ఞప్తి

ఆల్జీర్స్, నవంబరు 19— పాలస్తీనా విమోచన సంస్థకు అనుకూలంగా ప్రదర్శనలు జరుపుకున్న ముస్లిం, పిల్లలపై ఇజ్రాయెల్ జరుపుతున్న దాడులను తక్షణం నిలిపివేయించుట మాధ్యకాంక్ష నిలిపివేయించుట్టు చూడాలని కోరుతూ సమితి జనరల్ అసెంబ్లీకి పాలస్తీనా నాయకుడు యాసర్ అరాఫత్ ఒక సందేశం పంపారు.

ఇజ్రాయెల్-సిరియా సరిహద్దులలో ఉద్రిక్తత సడలింపు

ఒల్‌అవీవ్, నవంబరు 19— యుద్ధానికి సన్నద్ధమైన ఇజ్రాయెల్-సిరియా సరిహద్దులలో విన్న ఉద్రిక్తతగినట్లు వార్తలు అందాయి. అయితే, ఇజ్రాయెల్ ఆక్రమణలో వున్న జోర్డాన్ నది పశ్చిమతీరాన ఆరబ్‌ల ప్రదర్శనలు పెరిగాయి.

పశ్చిమ ఆసియాను నవంబర్ నెలంతా ఉద్రిక్తతలో కూడినదని ఇజ్రాయెల్ సైనిక దళం ప్రధానాధికారి చీఫ్‌టెనెంట్ జనరల్ మోర్ దెవయిగుర్ విన్న హెచ్చరించాడు.

టర్కీ కొత్తప్రధానిగా సాది ఇర్మక్

అంకారా, నవంబర్ 19— సెనెటర్ సాది ఇర్మక్ మొన్న టర్కీకొత్త ప్రధానిగా వియమితుడైనాడు. దీనితో రెండు మాసాలుగా కొనసాగుతున్న ప్రభుత్వ సంక్షోభం పరిష్కృతమైంది.

వాషింగ్టన్‌లో టర్కిష్ రాయబారిగా వున్న శ్రీ మెరి ఎసెన్‌బెల్ విదేశాంగ మంత్రి అవుతారు.

సంగుహ వార్తలు

న్యూఢిల్లీలో జరిగిన ఒక సభలో ప్రముఖ సినీనటి నర్గీస్‌కు "సోవియట్ ల్యాండ్" నెహ్రూ అవార్డును బహూకరిస్తున్న రాష్ట్రపతి శ్రీ ఫక్రుద్దీన్ అలీ అహమ్మద్

ఇటలీలో మైనారిటీ ప్రభుత్వం

రోమ్, నవంబర్ 19— ఇటలిలో రెండు పార్టీల మైనారిటీ ప్రభుత్వం ఏర్పాటుకు తాము అంగీకరించినట్లు క్రిస్టియన్ డెమొక్రాట్ పార్టీ విన్న ప్రకటించింది. క్రిస్టియన్ డెమొక్రాట్-రిపబ్లికన్ అలయన్స్ లకు 616 స్థానాలుగల ఇటలీ ఛాంబర్‌లో 275 స్థానాలు, 308 స్థానాలుగల సెనెట్‌లో 142 స్థానాలు వున్నాయి.

ఇథియోపియా సైనిక ప్రభుత్వాధినేత రాజీనామా

అడిస్‌అబాబా, నవంబరు 19— ఇథియోపియా తాత్కాలిక సైనిక ప్రభుత్వం అధినేత జనరల్ అమన్ అంగోమ్ తన పదవికి రాజీనామా చేసినట్లు 'అస్సా' ప్రకటించింది. అయితే, ఈ వార్తలను ఎవరూ ధ్రువీకరించలేదు.

నైలాన్ నూలు ఫ్యాక్టరీ స్థాపనకు సంకల్పం
మంత్రి శ్రీ డి. మునుస్వామి వెల్లడి

నెల్లూరు, నవంబరు 19 — మత్స్య కారులనుంచి వస్తున్న గిరాకిని ఎదుర్కొనడానికి రాష్ట్రంలో నైలాన్ నూలు ఫ్యాక్టరీ ఏర్పాటు చేయ వంకల్పించినట్లు రాష్ట్ర మత్స్య శాఖ మంత్రి శ్రీ డి. మునుస్వామి వెల్లడించారు.

మొన్న జుబ్బిరెడ్డిపాలెం పమితిలోని సంగంపల్లి 43 మంది మత్స్యకారులకు నైలాన్‌దారం పంచిపెడుతూ మంత్రి ఈ విషయం చెప్పారు. ప్రస్తుతం నైలాన్ దారాన్ని మహారాష్ట్ర నుంచి దిగుమతి చేస్తున్నది.

పాలిక హరిజనుల పాగులో వున్న పంజరు భూములకు ఇరిగేషన్ పౌకర్యాలు కల్పించడానికి ఉద్దేశించిన పంపింగ్ పథకానికి కూడా మంత్రి ప్రారంభోత్సవం చేశారు. ఇంపకోపం ప్రారంభంలో పాంపిక, పంక్షేమ శాఖ అయిదు వేల రూపాయలు మంజూరుచేసింది. ఆ దనంతో ఒక ఎలక్ట్రిక్ మోటార్‌కొని, పంపు పెట్టు నిర్మించారు.

హరిజనులను, రైతులను ఉద్దేశించి ప్రసంగిస్తూ, ప్రభుత్వం త్వరలో ఇరిగేషన్ కార్పొరేషన్‌ను ఏర్పాటు చేయనున్నదని మంత్రి తెలియజేశారు. ఐదహీన వర్గాలకు కేటాయించిన భూములకు ఇరిగేషన్ సౌకర్యాలు కల్పించడానికి ఆ సంస్థను ఏర్పాటు చేస్తున్నట్లు ఆయన చెప్పారు.

సభకు జిల్లా పరిషత్ అధ్యక్షుడు శ్రీ ఎం. గోపాలకృష్ణారెడ్డి అధ్యక్షతవహించారు.

పమితి అధ్యక్షుడు శ్రీ కె. బాలకృష్ణారెడ్డి మాట్లాడుతూ, పంగం గ్రామానికి చెందిన అతి హీన వర్గాలకు పెన్నేరు నది పోరంబోకు భూములను కేటాయించాలని విజ్ఞప్తిచేశారు.

వంచాయతీ తరపున శ్రీ కె. సుబ్బారెడ్డి మంత్రికి వినతిపత్రం సమర్పించారు.

మంత్రి వంచేడు గ్రామం సందర్శించి, హరిజనవాడలో మంచినీటి సబ్సిడీ పథకానికి శంపస్థాపన చేశారు. ఈ పథకం మొదటి దశ పనికాగానికి 30 వేల రూపాయలు ప్రభుత్వం అభ్యంతరం అభ్యంతరం. ఇందులో 10 వేల రూపాయలు గ్రామస్థులు శ్రమదానంగా ఇస్తున్నారు. మిగిలిన మొత్తంలో గ్రామ పంచాయతీ, సాంఘిక సంక్షేమ శాఖ సమానంగా భరిస్తాయి.

ప్రభుత్వం కల్పించే విద్యా సౌకర్యాలను సద్వినియోగం చేసుకోవాలని, అప్పుడే సమాజంలో తమ హోదాను పెంచుకోగలరని మంత్రి హరిజనులను కోరారు.

సభకు అధ్యక్షులు సంఘం శ్రీ జి. రామచంద్రారెడ్డి అధ్యక్షత వహించారు. సర్పంచ్ శ్రీ పి. వీరారెడ్డి వినతిపత్రం సమర్పించారు.

బుచ్చిరెడ్డిపాలెంలో కమ్యూనిటీ హాళ్ళ నిర్మాణ ప్రారంభోత్సవం

3500 రూపాయల వ్యయంతో పంచాయతీ నిర్మించిన బుచ్చిరెడ్డిపాలెం హరిజన వాడలోని కమ్యూనిటీ హాలుకు మంత్రి ప్రారంభోత్సవం చేశారు.

శ్రీ చుబుస్వామి ప్రసంగిస్తూ, తమ ఆర్థిక ఎదిగిలి మెరుగుపరచుకోవడానికి షెడ్యూల్డు కులాల ఆర్థిక సహాయ సంస్థ కింద కల్పించిన పథకం పద్వినియోగాన్ని చేసుకోవాలని హరిజనులను ఉద్బోధించారు.

రేపాలలో

రేపాల హరిజనవాడలో కమ్యూనిటీ హాలును మంత్రి శంకుస్థాపన చేశారు. ఆ భవన నిర్మాణానికి రెండువేలరూపాయలు వ్యయం అవుతుంది. అందులో 1500 రూపాయలు వితరణగా సంపాయించారు మిగిలిన మొత్తాన్ని పాంపిక సంక్షేమశాఖ పమకూర్చింది.

రేపాల సమితి అధ్యక్షులు ప్రసంగిస్తూ, హరిజనులు గిరిజనులకు ఇచ్చే సౌలాలను ఎలాగా ఉద్యోగాలు చేయాలని విజ్ఞప్తి చేశారు.

రేపాలలోనర్వాలను చెందిన సుమారు 1200 కుటుంబాలు ఆ గ్రామంలో మంత్రి కంట్రోలు పక్షాలకు వచ్చినవి.

కార్యక్రమమున శ్రీ పి. వెంకట సుబ్బయ్య, కొందరు సమితి అధ్యక్షులు శ్రీ కె. చెంచురామయ్య, సంఘం సమితి అధ్యక్షులు శ్రీ అవ. పాపారావు గారి, ఎ రామిరెడ్డి, వి. సంజీవరెడ్డి మొదలగు పలువురు ప్రముఖులు మంత్రిగారిని కలిసారు.

అపరాధాల ధరలు తగ్గుముఖం
రోశయ్యతో ముఖ్యమంత్రి శ్రీ ఎన్.టి. రామారావు

హైదరాబాద్, నవంబరు 19— రాష్ట్రంలో నిత్యావసరవస్తువుల ధరలు, ముఖ్యంగా ధాన్యాలు, పప్పుదినుసుల ధరలు తగ్గుముఖం పట్టడం పట్ల ముఖ్యమంత్రి శ్రీ ఎన్.టి. రామారావు హర్షం వ్యక్తంచేశారు.

ఈ విషయంలో ఆర్థికమంత్రి శ్రీ కె. రోశయ్యతో ముఖ్యమంత్రి ఫోన్‌లో మాట్లాడి, ధరలు తగ్గుముఖం పట్టడానికి కారణాలను తెలుసుకున్నారు.

ధరలు తగ్గుముఖం పట్టడానికి ప్రభుత్వం తీసుకున్న చర్యలు, ప్రజలు సహకరించడం వల్లనే ఇది సాధ్యమైందని ముఖ్యమంత్రి అభిప్రాయపడ్డారు.

ఈ ధరలు ఇలాగే నిలకడగా ఉండేలా ప్రభుత్వం తీసుకుంటున్న చర్యలను ముఖ్యమంత్రి ఆర్థికమంత్రికి వివరించారు.

ఆహార ధాన్యాల ధరలు తగ్గుముఖం

హైదరాబాద్, నవంబరు 19— రాష్ట్రంలో ధాన్యాలు, పప్పుదినుసుల ధరలు గణనీయంగా తగ్గుముఖం పట్టడం పట్ల ముఖ్యమంత్రి శ్రీ ఎన్.టి. రామారావు హర్షం వ్యక్తంచేశారు. ఈ ధరలు మరింత తగ్గుముఖం పట్టాలని, అవి పభుత్వమే నిర్ణయించుకునే మెజారిటీ ప్రజలకు అందుబాటులో ఉండాలని ప్రభుత్వం మళ్ళీ ఒకసారి తేలియజేసింది.

ఆహార ధాన్యాల ధరలు దిగి వచ్చిన నేపథ్యంలో రేషన్ దుకాణాల ద్వారా సరఫరా చేస్తున్న బియ్యం, గోధుమల ధరలను తగ్గించాలని ముఖ్యమంత్రి శ్రీ ఎన్.టి. రామారావు ఆర్థికమంత్రి శ్రీ కె. రోశయ్యను కోరారు. ఈ ధరలు ఎంత మేరకు తగ్గించాలనే విషయమై ఆర్థికమంత్రి ముఖ్యమంత్రితో చర్చించారు. ఈ ధరలు ఎంత మేరకు తగ్గించాలనే విషయమై ఆర్థికమంత్రి ముఖ్యమంత్రితో చర్చించారు. ఈ ధరలు ఎంత మేరకు తగ్గించాలనే విషయమై ఆర్థికమంత్రి ముఖ్యమంత్రితో చర్చించారు.

ఇండియాతో పాకిస్తాన్ శాంతిని కోరుకుంటున్నట

న్యూఢిల్లీ, నవంబర్ 19— ఇండియాలో పాకిస్తాన్ శాంతి, సామరస్యాలతో జీవించాలని పాకిస్తాన్ అభిలషిస్తున్నట్లు పాకిస్తాన్ ప్రధాని భుట్టో విన్న ప్రకటించింది. క్రిస్టియన్ డెమొక్రాట్-రిపబ్లికన్ అలయన్స్ లకు 616 స్థానాలుగల ఇటలీ ఛాంబర్‌లో 275 స్థానాలు, 308 స్థానాలుగల సెనెట్‌లో 142 స్థానాలు వున్నాయి.

పాకిస్తాన్ ప్రధాని భుట్టో విన్న ఇక్కడి చెప్పారు పాకిస్తాన్ శాంతిని అభిలషిస్తున్నట్లు పనిదాడికి పిస్టల్ ఒప్పందం ఒక ఉదాహరణ అని అన్నారు.

కెన్నెత్ కౌండా బుఖారెస్టు ఆగమనం

బుఖారెస్టు, నవంబరు 19— జాంబియా ప్రెసిడెంట్ కెన్నెత్ కౌండా అధికార రీత్యా పర్యటించడానికి విన్న ఇక్కడకు వచ్చి నట్లు ఏజీ వార్తా సంస్థ ప్రకటించింది.

ప్రపంచ ఆహార మహాసభ : ప్రధాన కార్యదర్శి అసంతృప్తి

రోమ్, నవంబర్ 19 — గత శనివారంలో ముగిసిన ప్రపంచ ఆహార మహాసభ పరిశీలించిన ప్రపంచ ఆహార మహాసభ ప్రధాన కార్యదర్శి వయ్యిడ్ మారే అసంతృప్తి వ్యక్తం చేశారు. ఈ మహాసభ తగు పురోగతి సాధించలేదని అయన ఒక వ్యతిరిక్త వ్యాఖ్య చెప్పారు.

పెట్రోల్ సరఫరా : 16 దేశాల నిరయం

పారిస్, నవంబర్ 19— పెట్రోల్ ఉత్పత్తిచేసే దేశాలు పెట్రోల్ సరఫరాను నిలుపుదలచేయడానికి ఎట్టిపర్యవసానానికైనా తెగించాలని నిర్ణయించాయి. ఈ నిర్ణయాన్ని అమలుచేయడానికి అమెరికా నాయకత్వాన 16 పాశ్చాత్యదేశాలు సంయుక్తంగా ఒక ఇంధనం సంస్థను ఏర్పాటు చేయడానికి నిర్ణయించుకున్నాయి.

పెట్రోల్‌ను వంచుకొనడంలో ఈ దేశాలు ఒక ఒప్పందం చేసుకొనగలవని అమెరికా ప్రతినిధి చెప్పారు.

సస్య విప్లవం : నేపాల్ ప్రధాని వివరణ

ఖట్మండు, నవంబర్ 19— వర్తమాన దేశాలు "సస్య విప్లవం" పరిశోధించి సార్వత్మైపత్తి ఎక్కువగా వినియోగించుకోవాలని నేపాల్ ప్రధాని శ్రీ నాగేంద్రప్రసాద్ రిజాల్ చెప్పారు

వ్యవసాయ ప్రణాళికలపై పేద దేశాల అంతర్జాతీయ గోష్ఠిని ప్రారంభిస్తూ ఆయన పై విధంగా చెప్పారు.

కరెన్సీ రేట్లలో అనిశ్చిత పరిస్థితి

జ్యూరిచ్, నవంబరు 19 — ఇక్కడి అంతర్జాతీయ మార్కెట్‌లో కరెన్సీ రేట్లలో అనిశ్చిత పరిస్థితి కొనసాగుతున్నది. అమెరికా డాలరు రేటు విన్న బాగా పడిపోయి, తిరిగి పెరిగింది. అలాగే పౌండ్ విలువలో కూడా అనిశ్చిత పరిస్థితి కొనపచ్చింది.

గార్యియాలో నౌకాస్థావరం
అమెరికా ప్రతిపాదనకు బ్రిటన్ ఆమోదం లభించవచ్చునని లండన్ వర్గాల వెల్లడి

లండన్, నవంబరు 19— దక్షిణాఫ్రికాతో సైమన్‌టౌన్ నౌకా ఒప్పందం అమలుకాలు పుర్యం కావడంతో డీగో గార్సియా దీవిపుల్లి బ్రిటన్ ఆనక్తి పెరుగుతున్న కారణంగా, ఈ ప్రభుత్వం కిపర్యటనలు అమెరికా చేసిన విజ్ఞప్తికి బ్రిటన్ తన సుముఖతను తెలియజేయొచ్చునని అధికార వర్గాలు చెప్పాయి.

లేబర్ ప్రభుత్వం గత రక్షణ విధానాన్ని సమీక్షిస్తున్న దృష్ట్యా ఈ నమీక్ష ముగిసే వరకు దీనిపై నిర్ణయం జరగదోయి. అయితే గార్సియా దీవిలో నౌకాస్థావరం వి స్తరణకు అమెరికా చేసిన విజ్ఞప్తిని బ్రిటన్ తిరస్కరించిన పక్షంలో అని ఆభ్యర్థికరమే కాగలవని ఆ వర్గాలవారు చెబుతున్నారు.

హిందూమహా సముద్రం ప్రాంతంలో సోవియట్ నౌకల ఉనికి పెరుగుతున్న కారణంగా బ్రిటన్ ఆందోళన వ్యక్తం చేసింది. ఇందువల్లనే అమెరికా అభ్యర్థనను బ్రిటన్ అంగీకరించవచ్చునని అమెరికాలు నమ్మకం

గార్సియా దీవిని సైనిక స్థావరంగా మార్చాలన్న నిర్ణయం హిందూమహా సముద్రప్రాంతం దేశాలు, ముఖ్యంగా కాపు నిల్లు చేశాలు ఆగ్రహం కలిగించి ఉన్నా బ్రిటన్ ఆ ప్రతిపాదనను చేతలో పెట్టినా కళ చేసి అవకాశాలు చేశాలున్నాయి.

గార్సియా దీవిని సైనిక స్థావరంగా మార్చాలన్న నిర్ణయం హిందూమహా సముద్రప్రాంతం దేశాలు, ముఖ్యంగా కాపు నిల్లు చేశాలు ఆగ్రహం కలిగించి ఉన్నా బ్రిటన్ ఆ ప్రతిపాదనను చేతలో పెట్టినా కళ చేసి అవకాశాలు చేశాలున్నాయి.

ఏజెంట్లు కావలెను

అల్యుమినియం పని ఇళ్లకి. నమ్మక వాని ఎలకటం తమ స్వంత వాహనంపై పిక్రయం చేయుటకు ఈ క్రింది ఎరియాలలో ఖాళీ పని పెంపిక కావలయును

ఊరు	జిల్లా
అద్దంకి	ప్రకాశం జిల్లా
చిరాలి	"
రాజాం	"
ఎలమంచిలి	విశాఖపట్నం జిల్లా
పూండూరు	"
పుత్తూరు	"

మ్యానుఫాక్చరింగ్ కంపెనీ
అల్యూమినియం పనిముట్లు—10

పాట్నాలో ఆయుధాలతో కాంగ్రెసు పార్టీచే పెద్ద ఊరేగింపు
శ్రీ అశోక్ మెహతా ఆరోపణ

న్యూఢిల్లీ, నవంబరు 19— అధికారంలో వున్న కాంగ్రెసుపార్టీ విన్న పాట్నాలో ఆయుధాలు ధరించిన తన ప్రదర్శకులతో ఊరేగింపు జరిపినదని సంస్థాకాంగ్రెసు అధ్యక్షుడు శ్రీ అశోకమెహతా విన్న ఆరోపించారు.

ఆయన ఒక ప్రకటనచేస్తూ ఇలా విమర్శించారు:

ప్రభుత్వానికి అనుకూలమైనవారు ఊరేగింపులు విర్యహించినపుడు పోలీసు రక్షణ లభించడం, ప్రతిపక్షాలు ప్రదర్శనలు జరిపినప్పుడు పోలీసుల అశ్యకృత్యాలకు గురి కావడం ఆశ్చర్యం".

పాలసీ పోయినది

లైఫ్ ఇన్సూరెన్స్ కార్పొరేషన్ ఆఫ్ ఇండియా- (లైఫ్ ఇన్సూరెన్స్ కార్పొరేషన్ చట్టం 1956 వలన స్థాపించబడినది.) హైదరాబాద్ డివిజనల్ ఆఫీసు.

మా చే శ్రీ అల్లంరాజు గురు ప్రసాద్ పీర్‌రాజు కార్మ్. ప్లైవుడ్ ఇండస్ట్రియల్ ట్రిబ్యునల్, హైదరాబాద్ వారి జీవిత పుపై ఆరీచేసిన నెం. 81785889 రు. గల పాలసీ పోయినదని తెలియవచ్

బలహీనవర్గాలసంక్షేమానికి ఈ ఏడాది 50 లక్షలవ్యయం

—కాకినాడ సభలో శ్రీ బత్తిన వెల్లడి

("ఆంధ్రజ్యోతి" విలేకరి)

కాకినాడ, నవంబర్ 19— సహకార ఉద్యమంద్వారా సమాజంలో బలహీనవర్గాల అభ్యున్నతికి కృషిచేయడమే ప్రభుత్వధ్యేయమని సహకారశాఖమంత్రి శ్రీ బత్తిన సుబ్బారావు విన్ని ఇక్కడ ఉద్ఘాటించారు.

సత్యకాయి సైకిరిక్షా వుల్యు కోఆపరేటివ్ సొసైటీసభ్యులకు మొన్న సాయంత్రం పదిరిక్షాలను అందజేసిన బలహీనవర్గాల సంక్షేమానికి ఈ ఏడాది 50 లక్షల రూపాయలు కేటాయించినట్టు చెప్పారు. వచ్చే ఏడాది కోటి రూపాయలు ఖర్చుచేయాలని సంకల్పించినట్టుకూడా ఆయన అన్నారు.

ఈ అవకాశాన్ని రిక్షా డ్రైవర్లు, రజకులు, బార్బర్లు, కంట్రాక్టులేబర్, ఇతర అల్పాదాయ వర్గాలవారు వినియోగించుకోవాలని మంత్రి పిలుపునిచ్చారు.

సత్యకాయి సైకిరిక్షా వుల్లర్స్ కోఆపరేటివ్ సొసైటీ సత్యసాయి మహిళాసంక్షేమ కోఆపరేటివ్ సొసైటీ, భవన నిర్మాణ కార్మికుల, మున్సిపల్, ఇరిగేషన్ కోఆపరేటివ్ సొసైటీల సంయుక్తంగా ఏర్పాటు చేసిన ఈ సభకు కాకినాడమున్సిపల్ చైర్మన్ శ్రీ వి. కె. రావు అధ్యక్షత వహించగా, బలహీనవర్గాల స్థితిగతులను మెరుగుపరచడానికి శ్రీ బత్తిన సుబ్బారావు చేస్తున్న కృషిని ప్రశంసించారు. ఈ రిక్షా వుల్లర్స్ సొసైటీలో 46 మంది తలరని, రోజుకు ఒక రూపాయి చెల్లించడంద్వారా వాడు తమ రిక్షాల యజమానులు కాగలరని ఆయన తెలియజేశారు.

ఈ సంఘంలో మరింత మందిని సభ్యులుగా చేర్చిన పక్షంలో మరి రెండు వందల సైకిల్ రిక్షాలను మంజూరు చేయగలమని ఇక్కడి ఏజెంట్లకు అందజేసి మంత్రి చెప్పారు.

కోఆపరేటివ్ మార్కెటింగ్ సొసైటీలో రిసైల్ సేల్స్ కౌంటర్

తూర్పుగోదావరిజిల్లా కోఆపరేటివ్ మార్కెటింగ్ సొసైటీలో శ్రీ బత్తిన సుబ్బారావు రిసైల్ సేల్స్ కౌంటరుకు ప్రారంభోత్సవం చేశారు.

వస్త్రము, మిరపకాయలువంటి నిత్యావసర వస్తువులన్నీ ఒకేచోట దరలకు ఎగుమతిచేయడానికి ఈకౌంటర్ ఏర్పాటు చేశారు.

ఈ సొసైటీ డాయింట్ రిజిస్ట్రార్, సెక్రటరీ ఆఫీసర్ అయిన శ్రీ ఎస్. హేమాద్రి స్వాగతం చెప్పారు. శ్రీపాద సోదరసంఘాల నాట్యప్రదర్శన జరిగింది.

పరకాల సమితిలో కుష్ఠువ్యాధి వ్యాప్తి

214 మందికి సోకినట్టు వార్త

("ఆంధ్రజ్యోతి" విలేకరి)

పరకాల, నవంబర్ 19— వరంగల్లు జిల్లా పరకాల సమితికి చెందిన వివిధ గ్రామాలలో నివసిస్తున్న 214 మందికి కుష్ఠు వ్యాధి సోకిందని, నానో మెడికల్ అసిస్టెంట్ ట్రీట్‌మెంట్ చేస్తున్నాడని పరకాల సమితి అధికారులు జిల్లా అధికారికి ఇటీవల వివే దించారు.

విశ్వహిందూ పరిషత్తు

పరకాల, నవంబరు 19— స్థానిక విశ్వ హిందూ పరిషత్తు నూతన కార్యవర్గం మొన్న ఈ క్రిందివారితో ఏర్పడినది. అధ్యక్షులు శ్రీ డి. దక్షాధ్వరేయ, ఉపాధ్యక్షులు శ్రీ ని. హెచ్. ఉప్పలయ్య, కార్యదర్శి శ్రీ డి. సమ్మయ్య, కోశాధికారి శ్రీ ఎస్. కైలాసం.

బలహీనవర్గాల సంఘం

పరకాల, నవంబరు 19— ప్రతిపారి ఆనవాయితీ ప్రాథమిక పాఠశాలను తప్పకుండా ఏర్పాటు చేయవలెనని, అన్ని వీధులలో మురికి కాల్వ నిర్మాణాన్ని వంటి యతీలు చేపట్టవలెనని వరకాల తాలూకా అల్పసంఖ్యాక, బలహీనవర్గాల సంఘం ఇటీవల ఇక్కడి శ్రీ జి. రాజన్న అధ్యక్షతన సమావేశమై తీర్మానించినది. సంఘంప్రధాన కార్యదర్శి శ్రీ కె. కిషన్ ప్రసాద్ కృతజ్ఞతలను తెలిపారు.

లాటరీ టిక్కెట్లు

పరకాల, నవంబరు 19— ఆంధ్రప్రదేశ్ ప్రభుత్వం లాటరీ "భాగ్యలక్ష్మీ" డ్రా వలె తాలలో ఎరకాల స్థాంతంలో 19 మందికి 50 రూపాయల బహుమతులు వచ్చినట్లు ఏజంటు శ్రీ కాసుల రాజేశ్వరరావు చెప్పాడు.

రెండవ డ్రా టిక్కెట్లు ఇంతవరకు ఇక్కడి ఏజంట్లకు అందలేదు.

జనసంఘం ప్రదర్శన

పరకాల, నవంబరు 19— బీహార్‌లో జరుగుతున్న ఉప్యమాన్ని సమర్థిస్తూ, శ్రీ జయప్రకాశ్ నారాయణ్‌కు అభినందిస్తూ వరంగల్లు జిల్లా పరకాల తారీయ జన సంఘం వారు మొన్న సుమారు మూడు వందల మంది ప్రతినిధులతో ప్రదర్శనను నిర్వహించారు.

ప్రదర్శనకు ప్రధాని శ్రీమతి ఇందిరా గాంధి దిష్టిబొమ్మను పురవీధులలో ఊరేగించిన పిదప వంచాయితీ సమీపాన దానిని దగ్ధం చేశారు.

శ్రీ కట్ట రుద్రారెడ్డి అధ్యక్షతన జరిగిన సభలో సర్వశ్రీ పీర్ల సత్యనారాయణ, శ్రీరాములు, చిలుకయ్య వీళ్ళారెడ్డి ఉద్బోధిస్తున్న ఉప్యమాన్ని వివరించారు.

భారత స్కౌట్స్ అండ్ గైడ్స్ రజతోత్సవం సందర్భంలో అత్యున్నతమైన స్కౌట్స్ అండ్ గైడ్స్ అవార్డును రాష్ట్రపతి శ్రీ వరాహగిరి వెంకట గిరి అహ్మద్ శ్రీమతి సంయుక్త బుల్లయ్యకు ప్రదానంచేస్తున్నప్పటి చిత్రం

అదనంగా పది లక్షల హెక్టార్లలో రాబీ పంట

ప్రత్యేక కార్యక్రమం కింద ఈ ఏడాది సాగు తలపెట్టినట్టు విశాఖలో శ్రీ చొక్కారావు వెల్లడి

విశాఖపట్నం, నవంబరు 19— ఈసంవత్సరం ప్రత్యేక కార్యక్రమాల క్రింద అదనంగా పది లక్షల హెక్టార్లలో రాబీ పంట పండించాలని ఆంధ్రప్రదేశ్ ప్రభుత్వం తలపెట్టిందని వ్యవసాయ మంత్రి శ్రీ జె. చొక్కారావు విన్న ఇక్కడ చెప్పారు.

శ్రీ చొక్కారావు తూర్పు గోదావరి, విశాఖపట్నం, శ్రీకాకుళం జిల్లాల కలెక్టర్లతో చర్చలు జరిపిన అనంతరం పత్రికలవారితో మాట్లాడుతూ, ఈ మూడుజిల్లాలలో 276000 హెక్టార్లలో వరి, 1,257 హెక్టార్లలో జొన్న, 144 హెక్టార్లలో ఇతర పంటలు చేయాలని ఉద్దేశించినట్టు చెప్పారు.

ఈ కార్యక్రమానికి అనుపుగా వ్యవసాయ శాఖ 12.65 లక్ష రూపాయలతో విత్తనాల పీకరణకు ఏర్పాట్లు చేసినందని మంత్రి తెలియజేశారు. ఇవికాక, స్వల్పకాలిక ఋణాలకింద 20.9 లక్షలను రైతులు చిన్న రైతులకు అందుబాటులో వుంచినట్టు శ్రీ చొక్కారావు తెలిపారు.

మొలాసెస్ ఉత్పత్తి: కేంద్రానికి రాష్ట్రం విజ్ఞప్తి

పండదార మిల్లులలో ఉత్పత్తి అయ్యే మొలాసెస్‌పై సేకర, ఎగుమతి సుంకాలను రద్దుచేయడంద్వారా ఉత్పత్తిని ప్రోత్సహించవలసిందిగా కేంద్రప్రభుత్వాన్ని రాష్ట్రం కోరింది.

దేశంలో పారిశ్రామికావసరాలకు వినియోగించే అల్కహాల్ అవసరాలు పెరిగిన దృష్ట్యా కేంద్రాన్ని ఈ విధంగా కోరినట్టు రాష్ట్ర వ్యవసాయశాఖ మంత్రి శ్రీ జె. చొక్కారావు విన్న ఇక్కడ ఇంటర్వ్యూలో తెలిపారు. పండదార మిల్లులు ఎక్కువ విరాకరించబడిన ప్రాంతాలలో మినహా మిగిలినచోట్ల ఇండస్ట్రీయల్ సేల్ కొల్పాలని ప్రభుత్వం కోరడంజేసిన ఆయన అన్నారు.

గత ఏడాది రాబీ సీజన్‌లో రాష్ట్రానికి కేంద్ర ప్రభుత్వం 6.5 లక్షల టన్నుల నత్రజని ఎరువులు కేటాయించిందని మంత్రి చెప్పారు. నాగార్జునసాగర్ కొత్త ఆయకట్టు క్రింద గల 3.2 లక్షల హెక్టార్లకు 15 వేల టన్నుల ఎరువులు కేంద్రం కేటాయించింది ఆయన చెప్పారు. ఈ ఆయకట్టుకు 30 వేల టన్నులు వరకూ చేయవలసిందిగా రాష్ట్ర ప్రభుత్వం కోరింది.

సహకార పరపతి సంస్థలలో బకాయిలు

శేషంలోని వివిధ సహకార పరపతి సంస్థలలో కూలాలని ఎగవేసేవారే 68శాతం బకాయిలకు బాధ్యులని ఆంధ్ర విశ్వవిద్యాలయం అప్లయిడ్ ఎకనామిక్స్ శాఖకు చెందిన శ్రీ వి. ప్రసాదరావు తెలియజేశారు.

సహకార వారోత్సవాల సందర్భంగా మొన్న ఇక్కడ జరిగిన సభలో ఆయన ప్రసంగిస్తూ, బకాయిలు ఈ విధంగా పేరుకుపోతే సహకార పరపతి విధానమే స్తంభించి పోగలదని హెచ్చరించారు.

"నేటికి కూడా వర్తించే వర్తమానునిబోధలు"

నిర్వాణ వార్షికోత్సవ సభలో నెల్లూరు కలెక్టరు ఉద్బాటన

("ఆంధ్రజ్యోతి" విలేకరి)

నెల్లూరు, నవంబరు 19— బ్రహ్మసమాజ సంస్థాపకుడు మహాపీరుని 2500 మహానిర్వాణ వార్షికోత్సవాన్ని జిల్లా కలెక్టరు శ్రీ వీఎస్. పి. ఎస్. ప్రసాదరావు మొన్న ఇక్కడి బ్రహ్మ మందిరంలో ప్రారంభించుతూ ఏసనదైక ధార్మిక జీవితంలో బ్రహ్మ మతం ఒక భాగమని అన్నారు.

బాధలలో సతమతమై పోతున్న మానవ జాతిని సంపన్నప్పుల్లో పడంలో నడిపించడానికి, వర్తమాన స్థితిగతులకు మహావీరుని బోధలు వర్తించుతాయని వివరించారు.

వర్తమాన మహావీరుని ప్రబోధాలు, దివ్య సూక్తులను నిర్మాణాత్మకంగా అవగాహన చేసికొని, ఆనుసరించడంద్వారా అసువ త్రులు, విద్యార్థులు, గ్రంథాలయాలు లాంటి వయోజనాత్మకమైన సంస్థలను నెల కొల్పాలన్నారు. ఆ దివ్యపురుషునికి పనం దివ్యాంజలి ఘటించినవారం కాగలమని జిల్లా కలెక్టర్ పేర్కొన్నారు.

సభకు శ్రీ ఆర్. ఎల్. రెడ్డి అధ్యక్షత వహించారు

శ్రీకాకుళంలో జాతీయ గ్రంథాలయ వారోత్సవాలు

("ఆంధ్రజ్యోతి" విలేకరి)

శ్రీకాకుళం, నవంబరు 19— జాతీయ గ్రంథాలయ వారోత్సవాలు ఈ నెల 14వ తేదీన ఇక్కడిటౌన్‌హాల్‌లో డాక్టర్ వీవీ. రాజారెడ్డి అధ్యక్షతన జరిగాయి. సభలో జిల్లా గ్రంథాలయ సంస్థ అధ్యక్షుడు మాట్లాడుతూ వత్రికలు, పుస్తకాలు చదవడం వల్ల కలిగే ప్రయోజనాలను గురించి వివరించారు.

కొంత సంస్థ కార్యదర్శి శ్రీ విశర్ కొత్త సభ్యులకు స్వాగతం చెప్పి గ్రంథాలయం ఉద్యమం ప్రాముఖ్యం, దాని లక్ష్యాలు, ఆశయాలగురించి ప్రవచించారు.

లయన్స్ క్లబ్ అధ్యక్షుడు శ్రీ ఎస్. వి. రమణ మాట్లాడుతూ త్వరలో ఒక పంచార గ్రంథాలయాన్ని త్వరలో ప్రారంభిస్తున్నట్టు తెలియచేశారు. ఈ గ్రంథాలయం నిర్వహణకు లయన్స్ క్లబ్ ఒక రిక్షాను సమకూరుస్తుందని ఆయన చెప్పారు.

సహకార వారోత్సవాలు

స్థానిక కోఆపరేటివ్ బ్యాంక్ భవనాలలో ఇటీవల జరిగిన సహకార వారోత్సవాలను జిల్లా కోఆపరేటివ్ ఆఫీసర్ శ్రీ ఎల్. సూర్యనారాయణ ప్రారంభించారు. అంతకుముందు ఆడిన సహకార సంస్థల వ తా కా ని ఆవిష్కరించారు.

సభకు డివిజనల్ కోఆపరేటివ్ ఆఫీసర్ శ్రీ వి. జేమ్స్ అధ్యక్షతవహించారు. బ్యాంక్ ఎగ్జిక్యూటివ్ ఆఫీసరు శ్రీ కె. పాపారావు శ్రీకాకుళం కోఆపరేటివ్ బ్యాంకి సాధించిన ప్రగతి గురించి వివరించారు. శ్రీయుతులు కె. వి. ప్రసాదరావు, ఎ. సత్తిరాజు కూడా మాట్లాడారు.

బ్యాంకి కార్యదర్శి శ్రీ వి. వి. ఎ కోదే శ్వరరావు వందన సమర్పణ చేశారు.

బాలల దినోత్సవం

బాలల దినోత్సవం పండగ్రంగా ఈనెల 14న ఇక్కడ మునిసిపల్ హైస్కూల్ గ్రౌండ్స్‌లో బాలల క్రీడోత్సవాలు జరిగాయి.

అనంతరం జరిగిన బహిరంగసభకు అధిక సంఖ్యలో బాలలు, పెద్దలు హాజరయ్యారు. సభలో శ్రీకాకుళం కలెక్టర్ శ్రీ టి. ముని వెంకటప్ప బాలల సుద్దేశాలను ప్రసంగిస్తూ నెహ్రూ జీవిత విశేషాలను, ఆయన చల్లలపల్లి చూపిన శ్రద్ధాసక్తులు గురించి వివరించారు.

స్వాతంత్ర సమర యోధుడు శ్రీమతి వత్ర ప్రాహిత శ్రీ పుల్లేల సీతారామయ్య స్వాతంత్ర్య ఉద్యమాలో నెహ్రూ విద్యా హించిన పాత్ర గురి చి ఓపులీకరించారు. శ్రీ జె. వి. సుబ్బారావు (జర్నలిస్టు) కూడా మాట్లాడారు.

తొలత జిల్లా విద్యాధికారి ఇన్‌చార్జి శ్రీ పి. ఎస్. ఆర్. కె. పరమహంస సభికులకు స్వాగతం చెప్పి వక్తలందరికీ తెలియజేశారు దానికి అందించే బస్సులను ఏర్పాటు చేసినట్టు కూడా ఆయన చెప్పారు.

వారం రోజులలో వర్షాలు ప్రారంభమవుతున్నందున బస్సులు గాక ఆదనంగా మరొక బస్సును సిద్ధముగా ఉంచవలసిందిగా ఆయన వెల్లడించారు.

కడపలో బాలల దినోత్సవం

కడపలూపూర్, నవంబరు 18— కరీమ్ నగర్ జిల్లా హుజూరాబాద్ సమితిలోని కమ్మరిపల్లిగ్రామంలో మొన్న ప్రదములా పూర్ ప్రాథమిక ఉన్నత పాఠశాల పిల్లలకు ఆధ్వర్యాన బాలల దినోత్సవం జరిగింది. ఈ సందర్భంగా శిశు సంక్షేమం ప్రదర్శన ఏర్పాటు చేశారు.

927 మంది పాఠశాల పిల్లలను పరీక్ష చేసి పుండలు పంచిపెట్టారు. 105 మంది పిల్లలకు మొదటి వ్యాయం చేసి, టీకాలు వేశారు. పోలియో పుండు వేశారు. 1920 నుండికి రలకా నిలోపక ఇంజక్షన్లు వేశారు.

సమితి అధ్యక్షులు శ్రీ కె. లింగారెడ్డి అధ్యక్షతన జరిగిన సభ జరిగింది. శిశు సంక్షేమం ప్రాముఖ్యం గురించి విద్యుపులు సభలో ప్రసంగించారు.

ఉమ్మా, నవంబర్ 19— వచ్చే బడ్జెట్‌లో ఉమ్మడ్యార్ మంత్రివర్గం పని ర్చుపట్టికరిస్తుంది.

ఈ విషయం ముఖ్యమంత్రి పెద్దిరెడ్డి తెలిపారు.

ప్రకాశంజిల్లాలో మైనర్ ఇరిగేషన్ సౌకర్యాలు

వచ్చే ఆర్థిక సంవత్సరం లోపల 26 పథకాల నిర్మాణంపూర్తి కాగలదని ఆర్థికమంత్రి వివరణ

("ఆంధ్రజ్యోతి" విలేకరి)

చీరాల, నవంబర్ 19— ప్రకాశం జిల్లాలో నిర్మాణం పూ రికాకుండా మిలి పోయిన 21 మైనర్ ఇంగేషన్ పథకాలను వచ్చే ఆర్థిక సంవత్సరం ఆఖరి లోపల పూ ర్తిచేయడం జరుగుతుందని రాష్ట్ర ఆర్థిక, పణాళికా శాఖ మంత్రి శ్రీ పిడతల రంగారెడ్డి మొన్న చెప్పారు.

కందుకూరులో రైతుల సభలో ప్రసంగిస్తూ, ఆ పథకాల పూర్తికి 52 లక్షల రూపాయలు వ్యయం అపుతుందని ఆయన తెలియజేశారు.

మట్లాడుతూ ప్రకాశం క్రింద వచ్చే విడుల నుంచి ప్రస్తుత సంవత్సరంలో 17 లక్షల రూపాయలు అప్పు చేయడం జరుగుతుందని, సుంత్రి పేర్కొన్నాడు.

ఈ పథకాల నిర్మాణం పూర్తికావడంతో 8 00 ఎకరాల భూమి కొత్తగా సాగులోకి —వస్తుందని శ్రీ రంగారెడ్డి చెప్పారు.

సభకు పార్లమెంటు సభ్యుడు శ్రీ పురి వెంకటరెడ్డి అధ్యక్షతవహించారు. ఈప్రాంతాలకు పీటి సప్లయికి హామీ కల్పించవలసిన అవసరం గురించి జిల్లా పరిషత్ ఉపాధ్యక్షుడు శ్రీ ఎం. భాస్కరరెడ్డి, కానసభ్యులు శ్రీ పాపిరెడ్డి, శ్రీ ఎం. ఆదినారాయణరెడ్డి ఇతరులు సభలో ప్రసంగించారు. ఆప్రాంతాలకు తగినంతగా పీరు సప్లయి చేయాలని వారు వాదించారు. ఎడుపులను, వ్యవసాయ పనులకు విద్యుత్ శక్తిని సప్లయిచేయాలని వారు కోరారు.

కళాశాలవిద్యార్థియూనియన్‌కు ప్రారంభోత్సవం

ప్రభుత్వ కళాశాల విద్యార్థి యూనియన్‌కు శ్రీ రంగారెడ్డి ప్రారంభోత్సవం చేస్తూ విద్యార్థి యూనియన్ ఎన్నికల విషయం ప్రభుత్వ దృష్టికి వచ్చిందని, ఈ విషయంలో మంచి విధానం రూపొందగలదన్న ఆశాభావాన్ని ఆయన వ్యక్తంచేశారు. రందుకూరు కళాశాలలో పోస్టుగ్రాడ్యుయేట్ కోర్సులు ప్రారంభించడానికి అవకాశం వుందన్నారు.

కళాశాల భవనాల నిర్మాణం విషయం ప్రస్తావించి ప్రత్యేక అభివృద్ధి విధి ప్రదర్శనగా ఉత్పత్తి పథకాల అమలుకు ఉద్దేశించబడినవిషయంలో, ఈ విషయంలో అవసరమైన సహాయం చేయగలనని మంత్రి అన్నాడు.

మాజీ రాష్ట్ర మంత్రి శ్రీ ఎన్. చెంచు రామానాయుడు మాట్లాడుతూ, రాజకీయాలకు దూరంగా వుండాలని, వదుపువద్ద శ్రద్ధ వహించాలని విద్యార్థులకు సలహాయిచ్చారు.

కళాశాల ప్రిన్సిపాల్ శ్రీ బి. సుబ్రహ్మణ్యం వివేదిక సమర్పించాడు. గ్రాడ్యుయేట్ల కు మంత్రి డిప్లొమాలు పంచిపెట్టారు.

కొండపి సమితి సమావేశం

శ్రీ చెంచు రామానాయుడు అధ్యక్షతన జరిగిన కొండపి పంచాయితీ సమితి సమావేశంలో శ్రీ రంగా డ్డి ప్రసంగిస్తూ, వివిధ సంక్షేమ పథకాలు జయప్రదంగా అమలు జరపడం ద్వారా పంచాయితీ రాజ్ సంస్థ పట్ల ప్రజలలో విశ్వాసం కల్పించాలనికోరి చెప్పారు. ఆ సంస్థలు తమ పనులను పెంచుకోవాలన్నారు.

సమితి అధ్యక్షుడు శ్రీ కె. వట్టాచిరావు స్వామి స్వాగతం చెప్పాడు.

బాల్ అసోసియేషన్‌లో

బార్ అసోసియేషన్ చేసిన సన్మానానికి శ్రీ రంగారెడ్డి సమాధానం చెబుతూ 27 లక్షల రూపాయలు వ్యయం కాగల మంచి నీటి సప్లయి పథకం ప్రారంభింపబడుతుందని, ఇందుకు రెండు లక్షల రూపాయలు విడుదల చేసినట్లు చెప్పారు.

హరిజనుల ఇళ్ల సమస్య

ఉప్పపాడులో సమితి సభ్యుల సమావేశంలో విన్న ప్రసంగిస్తూ శ్రీ రంగారెడ్డి రాష్ట్రంలోని హరిజనుల ఇళ్ల సమస్యను పరిష్కరించడానికి పెద్ద ఎత్తున కార్యక్రమం చేపట్టడం జరిగిందని, సుమారు 20 కోట్ల రూపాయలు అందుకు కేటాయించడం జరిగిందని చెప్పారు ఇళ్ల నిర్మాణాలకి కేంద్ర సహాయం ద్వారా గాని, స్థానిక సహకారం ద్వారా గాని, స్థలం లభించడంలో ఇబ్బందులు తొలగించడం ద్వారా గాని భూమి సేకరణ త్వరితం చేయడానికి ప్రయత్నం కనుగొనినట్లు జరుగుతుందని ఆయన చెప్పారు. వారికి కేటాయించిన భూములు నాగులేకి తీసుకువెళ్లడానికి ఆర్థిక సహాయం చేయాలన్నారు. పెద్ద ఉళ్లలో ఇళ్ల స్థలాలు, పెద్దకమతాల రిగతుల పద్ధతుల ఎయిమానంకోసం హోల్సును సమీకరణకి ప్రస్తుత సంవత్సరంలో 4.50 కోట్ల రూపాయలు కేటాయించినట్లు మంత్రి ప్రకాశం జిల్లాలో ఇరిగేషన్ పాత్రాలు నెరవేరుటలో చేసే ప్రయత్నం ప్రసంగించి. పర్యాటణలోవున్న పడులు పూర్తిచేయటా పికి ఒక కోటి రూపాయలు కావలసివుంటాయని ఆయన చెప్పారు. జిల్లాను త్వరితగతిని అభివృద్ధి చేయాలని మంత్రి రైతులకు పిలుపు ఇచ్చారు.

తదుపరి మాజీ మంత్రి శ్రీ వెంకయ్యా నాయుడు అధ్యక్షత వహించారు.

పార్లమెంటు సభ్యుడు శ్రీ పురి వెంకట రెడ్డి, కానసభ్యులు శ్రీ ఆరేటి కోటయ్య సమితి అధ్యక్షులు శ్రీ పి. వెంకటసుబ్బయ్య ఇతరులు సభలో జిల్లాలో ఎదుర్కొంటున్న సమస్యలను గురించి వివరించారు.

యర్రంవారిపాలెంలో పాత్రశాల భవనం ప్రారంభం

మంత్రి శ్రీ రంగారెడ్డి నిన్న సాయంత్రం ప్రకాశం జిల్లాలోని యర్రంవారిపాలెం పద్ద కొత్త వాఠశాల భవనానికి గ్రంథాలయ భవనానికి ప్రారంభోత్సవం చేశారు.

ఈ సందర్భంగా మాట్లాడుతూ శ్రీ రంగారెడ్డి పాఠశాల భవనం నిర్మాణానికిఆయిన ఖర్చు మొత్తం ఒకటిన్న, రూపాయలు వీరాళంగా ఇచ్చినందుకు పర్సన్ శ్రీ యెర్రం రామిరెడ్డి ధార్మత్వాన్ని ప్రశంసించారు.

దేశం నేడు ఎదుర్కొంటున్న ప్రధాన సమస్య వేదరికమని, లక్షలాది వేదల కోసమపరిస్థితులు మెరుగుపడడానికి ప్రభుత్వం అయిదవ ప్రణాళికాకాలంలో కపిసఅవసర కార్యక్రమం ప్రారంభించిందని శ్రీ రంగారెడ్డి చెప్పారు.

కళాశాల విద్యార్థియూనియన్‌కు ప్రారంభోత్సవం

ప్రభుత్వ కళాశాల విద్యార్థి యూనియన్‌కు శ్రీ రంగారెడ్డి ప్రారంభోత్సవం చేస్తూ విద్యార్థి యూనియన్ ఎన్నికల విషయం ప్రభుత్వ దృష్టికి వచ్చిందని, ఈ విషయంలో మంచి విధానం రూపొందగలదన్న ఆశాభావాన్ని ఆయన వ్యక్తంచేశారు. రందుకూరు కళాశాలలో పోస్టుగ్రాడ్యుయేట్ కోర్సులు ప్రారంభించడానికి అవకాశం వుందన్నారు.

కళాశాల భవనాల నిర్మాణం విషయం ప్రస్తావించి ప్రత్యేక అభివృద్ధి విధి ప్రదర్శనగా ఉత్పత్తి పథకాల అమలుకు ఉద్దేశించబడినవిషయంలో, ఈ విషయంలో అవసరమైన సహాయం చేయగలనని మంత్రి అన్నాడు.

మాజీ రాష్ట్ర మంత్రి శ్రీ ఎన్. చెంచు రామానాయుడు మాట్లాడుతూ, రాజకీయాలకు దూరంగా వుండాలని, వదుపువద్ద శ్రద్ధ వహించాలని విద్యార్థులకు సలహాయిచ్చారు.

కళాశాల ప్రిన్సిపాల్ శ్రీ బి. సుబ్రహ్మణ్యం వివేదిక సమర్పించాడు. గ్రాడ్యుయేట్లకు మంత్రి డిప్లొమాలు పంచిపెట్టారు.

కొండపి సమితి సమావేశం

శ్రీ చెంచు రామానాయుడు అధ్యక్షతన జరిగిన కొండపి పంచాయితీ సమితి సమావేశంలో శ్రీ రంగా డ్డి ప్రసంగిస్తూ, వివిధ సంక్షేమ పథకాలు జయప్రదంగా అమలు జరపడం ద్వారా పంచాయితీ రాజ్ సంస్థ పట్ల ప్రజలలో విశ్వాసం కల్పించాలనికోరి చెప్పారు. ఆ సంస్థలు తమ పనులను పెంచుకోవాలన్నారు.

సమితి అధ్యక్షుడు శ్రీ కె. వట్టాచిరావు స్వామి స్వాగతం చెప్పాడు.

బాల్ అసోసియేషన్‌లో

బార్ అసోసియేషన్ చేసిన సన్మానానికి శ్రీ రంగారెడ్డి సమాధానం చెబుతూ 27 లక్షల రూపాయలు వ్యయం కాగల మంచి నీటి సప్లయి పథకం ప్రారంభింపబడుతుందని, ఇందుకు రెండు లక్షల రూపాయలు విడుదల చేసినట్లు చెప్పారు.

హరిజనుల ఇళ్ల సమస్య

ఉప్పపాడులో సమితి సభ్యుల సమావేశంలో విన్న ప్రసంగిస్తూ శ్రీ రంగారెడ్డి రాష్ట్రంలోని హరిజనుల ఇళ్ల సమస్యను పరిష్కరించడానికి పెద్ద ఎత్తున కార్యక్రమం చేపట్టడం జరిగిందని, సుమారు 20 కోట్ల రూపాయలు అందుకు కేటాయించడం జరిగిందని చెప్పారు ఇళ్ల నిర్మాణాలకి కేంద్ర సహాయం ద్వారా గాని, స్థానిక సహకారం ద్వారా గాని, స్థలం లభించడంలో ఇబ్బందులు తొలగించడం ద్వారా గాని భూమి సేకరణ త్వరితం చేయడానికి ప్రయత్నం కనుగొనినట్లు జరుగుతుందని ఆయన చెప్పారు. వారికి కేటాయించిన భూములు నాగులేకి తీసుకువెళ్లడానికి ఆర్థిక సహాయం చేయాలన్నారు. పెద్ద ఉళ్లలో ఇళ్ల స్థలాలు, పెద్దకమతాల రిగతుల పద్ధతుల ఎయిమానంకోసం హోల్సును సమీకరణకి ప్రస్తుత సంవత్సరంలో 4.50 కోట్ల రూపాయలు కేటాయించినట్లు మంత్రి ప్రకాశం జిల్లాలో ఇరిగేషన్ పాత్రాలు నెరవేరుటలో చేసే ప్రయత్నం ప్రసంగించి. పర్యాటణలోవున్న పడులు పూర్తిచేయటా పికి ఒక కోటి రూపాయలు కావలసివుంటాయని ఆయన చెప్పారు. జిల్లాను త్వరితగతిని అభివృద్ధి చేయాలని మంత్రి రైతులకు పిలుపు ఇచ్చారు.

తదుపరి మాజీ మంత్రి శ్రీ వెంకయ్యా నాయుడు అధ్యక్షత వహించారు.

పార్లమెంటు సభ్యుడు శ్రీ పురి వెంకట రెడ్డి, కానసభ్యులు శ్రీ ఆరేటి కోటయ్య సమితి అధ్యక్షులు శ్రీ పి. వెంకటసుబ్బయ్య ఇతరులు సభలో జిల్లాలో ఎదుర్కొంటున్న సమస్యలను గురించి వివరించారు.

యర్రంవారిపాలెంలో పాత్రశాల భవనం ప్రారంభం

మంత్రి శ్రీ రంగారెడ్డి నిన్న సాయంత్రం ప్రకాశం జిల్లాలోని యర్రంవారిపాలెం పద్ద కొత్త వాఠశాల భవనానికి గ్రంథాలయ భవనానికి ప్రారంభోత్సవం చేశారు.

ఈ సందర్భంగా మాట్లాడుతూ శ్రీ రంగారెడ్డి పాఠశాల భవనం నిర్మాణానికిఆయిన ఖర్చు మొత్తం ఒకటిన్న, రూపాయలు వీరాళంగా ఇచ్చినందుకు పర్సన్ శ్రీ యెర్రం రామిరెడ్డి ధార్మత్వాన్ని ప్రశంసించారు.

దేశం నేడు ఎదుర్కొంటున్న ప్రధాన సమస్య వేదరికమని, లక్షలాది వేదల కోసమపరిస్థితులు మెరుగుపడడానికి ప్రభుత్వం అయిదవ ప్రణాళికాకాలంలో కపిసఅవసర కార్యక్రమం ప్రారంభించిందని శ్రీ రంగారెడ్డి చెప్పారు.

కళాశాల విద్యార్థియూనియన్‌కు ప్రారంభోత్సవం

ప్రభుత్వ కళాశాల విద్యార్థి యూనియన్‌కు శ్రీ రంగారెడ్డి ప్రారంభోత్సవం చేస్తూ విద్యార్థి యూనియన్ ఎన్నికల విషయం ప్రభుత్వ దృష్టికి వచ్చిందని, ఈ విషయంలో మంచి విధానం రూపొందగలదన్న ఆశాభావాన్ని ఆయన వ్యక్తంచేశారు. రందుకూరు కళాశాలలో పోస్టుగ్రాడ్యుయేట్ కోర్సులు ప్రారంభించడానికి అవకాశం వుందన్నారు.

కళాశాల భవనాల నిర్మాణం విషయం ప్రస్తావించి ప్రత్యేక అభివృద్ధి విధి ప్రదర్శనగా ఉత్పత్తి పథకాల అమలుకు ఉద్దేశించబడినవిషయంలో, ఈ విషయంలో అవసరమైన సహాయం చేయగలనని మంత్రి అన్నాడు.

మాజీ రాష్ట్ర మంత్రి శ్రీ ఎన్. చెంచు రామానాయుడు మాట్లాడుతూ, రాజకీయాలకు దూరంగా వుండాలని, వదుపువద్ద శ్రద్ధ వహించాలని విద్యార్థులకు సలహాయిచ్చారు.

కళాశాల ప్రిన్సిపాల్ శ్రీ బి. సుబ్రహ్మణ్యం వివేదిక సమర్పించాడు. గ్రాడ్యుయేట్లకు మంత్రి డిప్లొమాలు పంచిపెట్టారు.

కొండపి సమితి సమావేశం

శ్రీ చెంచు రామానాయుడు అధ్యక్షతన జరిగిన కొండపి పంచాయితీ సమితి సమావేశంలో శ్రీ రంగా డ్డి ప్రసంగిస్తూ, వివిధ సంక్షేమ పథకాలు జయప్రదంగా అమలు జరపడం ద్వారా పంచాయితీ రాజ్ సంస్థ పట్ల ప్రజలలో విశ్వాసం కల్పించాలనికోరి చెప్పారు. ఆ సంస్థలు తమ పనులను పెంచుకోవాలన్నారు.

సమితి అధ్యక్షుడు శ్రీ కె. వట్టాచిరావు స్వామి స్వాగతం చెప్పాడు.

బాల్ అసోసియేషన్‌లో

బార్ అసోసియేషన్ చేసిన సన్మానానికి శ్రీ రంగారెడ్డి సమాధానం చెబుతూ 27 లక్షల రూపాయలు వ్యయం కాగల మంచి నీటి సప్లయి పథకం ప్రారంభింపబడుతుందని, ఇందుకు రెండు లక్షల రూపాయలు విడుదల చేసినట్లు చెప్పారు.

హరిజనుల ఇళ్ల సమస్య

ఉప్పపాడులో సమితి సభ్యుల సమావేశంలో విన్న ప్రసంగిస్తూ శ్రీ రంగారెడ్డి రాష్ట్రంలోని హరిజనుల ఇళ్ల సమస్యను పరిష్కరించడానికి పెద్ద ఎత్తున కార్యక్రమం చేపట్టడం జరిగిందని, సుమారు 20 కోట్ల రూపాయలు అందుకు కేటాయించడం జరిగిందని చెప్పారు ఇళ్ల నిర్మాణాలకి కేంద్ర సహాయం ద్వారా గాని, స్థానిక సహకారం ద్వారా గాని, స్థలం లభించడంలో ఇబ్బందులు తొలగించడం ద్వారా గాని భూమి సేకరణ త్వరితం చేయడానికి ప్రయత్నం కనుగొనినట్లు జరుగుతుందని ఆయన చెప్పారు. వారికి కేటాయించిన భూములు నాగులేకి తీసుకువెళ్లడానికి ఆర్థి

ఆసియాలోకెల్లా పొడవైనది

రాజమండ్రి వద్ద ఆసియాలోకెల్లా పొడవైన

రైల్-కం-రోడ్ బ్రిడ్జికి (2.9 కి మీ)

నేడు ఉ॥ గం॥ 11 16 ల॥

భారత రాష్ట్రపతి గౌ॥ శ్రీ ఫక్రుద్దీన్ ఆలీ అహ్మద్‌గారు
ప్రారంభోత్సవం చేస్తారు.

రైల్వే కాబినెట్ మంత్యులు శ్రీ ఎల్ ఎన్ మిశ్రా మరియు
ఆంధ్రప్రదేశ్ ముఖ్యమంత్రి శ్రీ జలగం వెంగళరావుగార్లు పాల్గొంటారు.

మొట్టమొదటిసారిగా స్వదేశీయసామగ్రితో పూర్తిగా భారతీయ ఇంజనీర్లచే నిర్మించబడినది.

జారీచేసినవారు: దక్షిణ మధ్య రైల్వే & పి.డబ్ల్యు.డి. (రోడ్ & బిల్డింగ్స్) ఆం. ప్ర.

రాజమండ్రి వద్ద గోదావరి నదిపై రోడ్-కం-రైల్ బ్రిడ్జికి

అప్రోచ్ వయడక్ట్స్

(కేరళలో అతిపొడవైన ప్లేట్ బ్రిడ్జి)

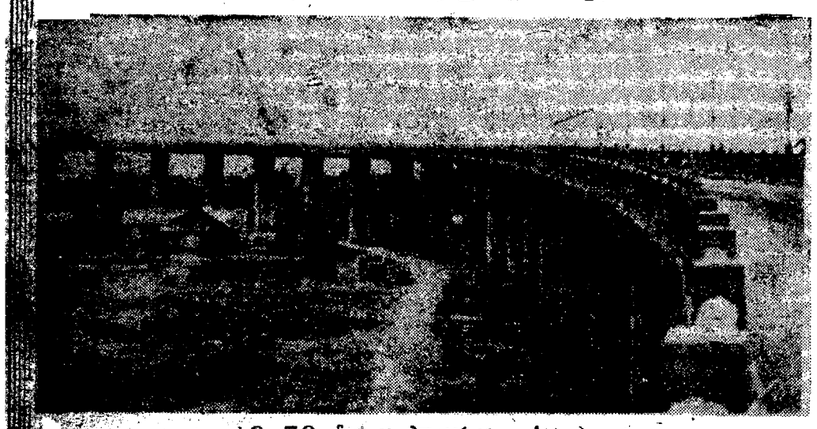

16-76 మీటర్ల పొడవుగల 48 స్పాన్లు
రెండు వైపుల వయడక్ట్స్‌ల మొత్తం పొడవు 1250 మీటర్లు

నిర్మించినవారు: అసోసియేటెడ్ ఇంజనీరింగ్ ఎంటర్‌ప్రైజెస్, ఇంజనీర్స్ అండ్ కంట్రాక్టర్స్, హైదరాబాద్-500029.

డిజైన్ చేసినవారు: పి. వి. రాజ్ & కంపెనీ, కన్సల్టింగ్ ఇంజనీర్స్, హైదరాబాద్-500029.

పెనుబిక, పచ్చనల్లి, ముడత పురుగు, ఎఱ్ఱనల్లి,
కాయతొలుచు పురుగులు

ఇవి మీ ప్రత్తి పంట యొక్క ప్రబల శత్రువులు

సిబా-గాయగీ వారి
డిమెక్రాన్ 100
నువక్రాన్ 40
నువాన్ 100 ఇసి
ఈ క్రిమి సంహారక మందులను వాడి
మీ ప్రత్తి పంటను రక్షించండి

ప్రత్తి పంటను పెనుబిక, పచ్చనల్లి, ముడత పురుగు, ఎఱ్ఱనల్లి వంటి రకరకాల పీల్చే పురుగులు పట్టవచ్చును. అవి ఆకుల అడుగు భాగానుంచి వుండి ఆకుల నుండి రసాన్ని పీల్చుతాయి. దీనివల్ల ముక్క పెరుగుదల ఆగిపోవును.

సిబా-గాయగీ వారి డిమెక్రాన్ 100 వాడి ఈ పురుగులను నివారించండి.
డిమెక్రాన్ 100 చల్లిన వ్యవధి మించి మొక్క లోపలికి చొచ్చుకొని పోయి పురుగులను నిర్మూలిస్తుంది. డిమెక్రాన్ 100 వర్షపు తాకిడికి తట్టుకొనును.
నువక్రాన్ 40: ఇది సిబా-గాయగీ వారి సిస్టమిక్ మరియు స్పార్శిక క్రిమి సంహారిణి, ఈ రెండు రెండు విధములుగా పనిచేస్తుంది.
మొక్కలోనికి చొచ్చుకొనిపోయి పురుగు మొక్కపై యిచ్చే పీల్చే మరియు కాయతొలుచు పురుగులను నివారిస్తుంది.
నువక్రాన్ 40 వర్షానికి కడిగి వేయబడదు.
నువాన్ 100 EC, సిబా-గాయగీ వారి సిస్టమిక్ మరియు స్పార్శిక గుణము కలిగి ఈ మందు అన్ని రకములైన పురుగులను ముఖ్యముగా కాయతొలుచు వచ్చు పురుగులను నిమిషములు: మీర నిర్మూలించును.
నువాన్ గూడ సిబా-గాయగీ వారి నుండి తయారు చేయబడిన కీటకనాశిని. ప్రత్తి పైపచ్చు బ్లాక్ ఆర్మీ పురుగు మరియు ఇతర కాయ మరియు ఆకులపై వచ్చు పురుగు అతి శీఘ్రగతిని నివారించును.
డిమెక్రాన్ 100 మరియు నువక్రాన్ 40 విడివిడిగా ద్వారా ప్రత్తి పంటపై చల్లవచ్చును

ఇతర వివరములకు మీ దగ్గరలోవున్న డీలరును విచారించి సిబా గాయగీ వారి డిమెక్రాన్ 100, నువక్రాన్ 40, నువాన్ 100 EC మరియు నువాన్ L లను వాడి మీ ప్రత్తి పంటను రక్షించండి.

సిబా-గాయగీ ఆఫ్ ఇండియా లిమిటెడ్,
ఎగ్రా కెమికల్స్ డివిజన్,
పోస్టు బాక్స్ నెం. 11014, బొంబాయి 400 020

—: డిస్ట్రిబ్యూటర్లు :—

1. మెస్సర్స్ క్రిమి కెమికల్ ఏజెన్సీస్, 8-24-24, మెయిన్ రోడ్, రాజమండ్రి.
2. మెస్సర్స్ శ్రీ రాజేశ్వరి ట్రేడర్స్, 27-23-238, గోపాలరెడ్డిరోడ్, విజయవాడ. బ్రాంచి: వీరవరం.
3. మెస్సర్స్ రేవా కార్పొరేషన్, దేవోద్ధారక భవన్, లారీఐహదూర్ స్టేడియం, హైదరాబాద్
4. మెస్సర్స్ వి. వి. లక్ష్మయ్యశెట్టి, ఆదోని.
5. మెస్సర్స్ జయ కెమికల్స్, 24-11-99 పట్నం బజార్, గుంటూరు.

18 సెప్టెంబరు నుంచి ప్రతి బుధవారము రాత్రి 9-00 గంటలకు సిబా-గైగి వారి ప్రత్తి పంట రక్షణపై ప్రత్యేక కార్యక్రమము వివిధ భారతి హైదరాబాదు, విజయవాడ స్టేషనులనుంచి వినండి.

Printed and Published by K. L. N. Prasad at Andhra Printers Ltd., Vijayawada-10.
Editor Narla Venkateswara Rao.

రాష్ట్ర మహిళల చదరంగం పోటీలు

విజయవాడ భారత మహిళా మండలిలో ఈ నెల 30 నుంచి

విజయవాడ, నవంబరు 19 — ఆంధ్ర స్టేట్ చెస్ అసోసియేషన్ ఈనెల 30 నుంచి వచ్చేనెల రెండవ వారంవరకు స్థానిక భారత మహిళామండలి భవనంలో రాష్ట్ర మహిళల చదరంగం ఛాంపియన్‌షిప్ పోటీలు నిర్వహించనుంది. ఈ పోటీలో ప్రథమ శ్రేణికి గెలిచినవారు డిసెంబరు 23 నుంచి బెంగుళూరులో జరిగే అఖిల భారత చదరంగం పోటీలలో ఆంధ్ర రాష్ట్రం పాల్గొంటారు.

విజయవాడ పోటీలలో ఉచిత వసతి సౌకర్యాలు కలుగజేస్తున్నట్లు. ఎంట్రీ ఫీజు ఒక రూపాయి. గౌరవ కార్యదర్శి, ఆంధ్ర స్టేట్ చెస్ అసోసియేషన్, కేవిఎస్ గోపాలమూర్తి స్పైంటిఫిక్ వర్క్స్, కాంగ్రెస్ ఆఫీసుకోడ్, గవర్నరుపేట, విజయవాడకు ఈ నెల 30వ తేదీ ఉదయంలోగా పంపాలి.

స్కూల్స్ క్రికెట్ జట్లు

గుంటూరు, ప్రకాశం జిల్లాల పాఠశాలల క్రికెట్ జట్ల ఎన్నికకు సెలక్షన్లు ఈ నెల 24వ తేదీ ఉదయం 9 గంటలకు గుంటూరు లాల్ పోలీసుపెరేడ్ గ్రౌండ్స్‌లో జరుగుతాయని ఆంధ్ర క్రికెట్ అసోసియేషన్ సెక్రటరీ-కోశాధికారి శ్రీ వి హరనాథ్ బాబు ఒక ప్రకటనలో తెలియజేశారు.

18 సంవత్సరాలలోపు వయస్సుగల ఆన్ని హైస్కూళ్ళు, జూనియర్ కాలేజీల విద్యార్థులు ఈ సెలక్షన్‌లో పాల్గొనడానికి అర్హులు. సెలక్షన్లకు రాగోరేవిద్యార్థులు తమ తమ విద్యాసంస్థల అధిపతుల నుంచి వయస్సు సర్టిఫికేట్లు కూడా తెచ్చుకోవాలని శ్రీ హరనాథ్‌బాబు తెలిపారు.

విజయవాడ — శేష్‌మహల్ (A.C.)
విశాఖపట్నం — గీత్ (A.C.)
థియేటర్లలో
20-11-74 నుండి
ఉ॥గం. 9-30 నుంచి 11-00 లవరకు
అడ్వాన్సు బుకింగ్ ఇవ్వబడును

నవంబర్ 22 శుక్రవారం

ఇది కోట్లాది భారతీయుల కథ!
ఇది సామాన్యప్రజాలోకం వ్యథ!
కోట్లాది మనజనాళి కోరికలకు
కోటిరూపాయల తుట్టతో చేసిన
సాటిలేని సహజ చిత్రగాథ!

మనోజ్ కుమార్ రచించి, దర్శకత్వం వహించి, నిర్మించి, కథానాయకుడిగా నటించిన

రోటి కపడా ఔర్ మకాన్

రచయిత దర్శకత్వంలో మనోజ్‌కుమార్

తొలి ప్రదర్శనకు శ్రీలయన్స్ క్లబ్ వారు ఏర్పాటు చేసిన ప్రత్యేక ప్రదర్శన

DEVI.

ఆంధ్ర-హైదరాబాద్ రంజీట్రోఫీ క్రికెట్ మ్యాచ్ విజయవాడలో జరగటంవల్ల వందర్భంలో 21-11-74 రాత్రి రెండవ ఆట విజయవాడ - వెంకటేశ్వర (ఏసి) లో రోటి కపడా ఔర్ మకాన్ ప్రత్యేక ప్రదర్శన మామూలు రేట్లకే ప్రదర్శింపబడుతుంది. వివరాలు థియేటరువద్ద తెలుసుకోనండి.

ఆంధ్రప్రదేశ్ ప్రభుత్వము

ప్రజాపనుల శాఖ — మురుగునీటి పథకము విభాగము

సూపరింటెండింగ్ ఇంజనీరువారి కార్యాలయము, స్పెషల్ డ్రైనేజి సర్కిల్, చీరాల — ప్రకాశం జిల్లా

పెండరు నోటీసు

నెం. 1/74-75/1446 M తి. 21-9-74 తో

సవరణ

(1) ఈ దిగువ సుదహరించిన పనులకు పెండర్లు తీసుకొను తేదీ తి. 31-12-74 సాయంకాలము 3-30 గంటలవరకు పొడిగింపబడినది.

పనిపేరు: గుంటూరు జిల్లా బాపట్ల తాలూకాలో 3 మి. 4.77 (మై 2/7+440) వద్ద ఈపూరు పాలెం స్లూయిజ్‌కట్‌పై ఆక్విడక్టు నిర్మించుట.

గుంటూరు జిల్లా బాపట్ల తాలూకాలో కి. మీ. 6.03 (మై 3 6.95) వద్ద ఈపూరు పాలెం స్లూయిజ్‌కట్‌పై కాంక్రీట్ (బిడ్డీ కమ్ ఆక్విడక్టు నిర్మించుట.

(2) మిగిలిన అయిటమ్‌లకు పెండరు రద్దుఅయినట్లుగా భావించవలెను.

(3) పెండరు డాక్యుమెంట్లకొరకు దరఖాస్తులు తీసుకొను తేదీ 10-12-74 వరకు పొడిగింపబడినది

(4) పెండరు షెడ్యూల్స్ సూపరింటెండింగ్ ఇంజనీరు చీరాలవారి కార్యాలయము నందు వి. 18-12-74 నుండి 24-12-74 వరకు ఆఫీసు పనిచేయు దినములలో అమ్మబడును.

(5) ఇతర వివరములలో మార్పులేదు.

(సం) సూపరింటెండింగ్ ఇంజనీరు
చీరాల స్పెషల్ డ్రైనేజి సర్కిల్,
తి. 6-11-74 చీరాల.

విజయవాడలో రాష్ట్ర కబడ్డీ పోటీలు

విజయవాడ, నవంబరు 19 — ఆంధ్ర కబడ్డీ రాష్ట్ర ఛాంపియన్ షిప్ పోటీలు ఆంధ్ర కబడ్డీ అసోసియేషన్ ఆధ్వర్యాన వచ్చే నెల 13, 14, 15 తేదీలలో విజయవాడలో స్టేడియంగ్రౌండ్సులో జరుగుతాయి.

పోటీలలో స్త్రీలు, పురుషులు పాల్గొన వచ్చు. భోజన వసతులు ఉచితంగా ఏర్పాటుచేస్తారు. పోటీలలో పాల్గొన గోరువారు రైల్వేకన్సెషన్ పొందుటకు తగిన వివరాలు తెలుసుకొనగోరువారు శ్రీ జి. ప్రతాపరరావు కార్యదర్శి, ఆంధ్ర కబడ్డీ అసోసియేషన్, మునిసిపల్ వైద్యం విజయవాడ.10లో ఉత్తరప్రత్యుత్తరాలు జరపవచ్చు. ఎంట్రీలకు తుది గడువు నవంబరు 30వ తేదీ

విపఱీతపీఠి

బంగారం, పెండ్లి

బొంబాయి, నవంబరు 19—

బంగారం స్టాండర్డ్	534-00
పెండ్లి (.996)	1145-00
.. (.916)	1140-00

మద్రాసు, నవంబరు 19—

బంగారం సావరిన్	410-00
పెండ్లి కిలో	1176-00
.. పదిగ్రాములు	11-10 వీణ.

శ్రీకాకుళవాణి

గురువారం, నవంబర్ 21

విజయవాడ

ఉ॥ 7-30 భక్తిపిల్మ్ సంగీతం. 8-20 డి. లాలాజీరావు: వాదవ్యవరం, మ॥ 11-45 అప్పర్ ప్రయిమరీ పాఠశాలలకు. 12-05 వి. లక్ష్మి. 12-40 కార్మికుల కార్యక్రమం: కె. శేషవరావ్. 1-20 చిత్రతరంగిణి. 1-30 సందిగామ మహిళామండలి కడంబ కార్యక్రమం. సా॥ 6-30 తానవదగేయాలు 7.15 ధార్వా వరి సాగు విధానాలు: కె. రామకృష్ణరాజు. 7-45 యువవాణి. 9-15 ఎం. గణరామరెడ్డి ఆంగ్ల ప్రవంగం. 9-30 స్వీయకవిత: సోమసుందర్, కథానికరచన: ఎం. భాస్కరరావు.

హైదరాబాద్ - ఎ

ఉ॥ 7-30 రణమమూర్తి. సీత. వత్సవతి. రత్నం. వాలేటి. 7.45 మహారాజపురం సంతానం, మ॥ 12-05 జయలక్ష్మి బాలసుందరం. 1-10 చిత్రసీమ. సా॥ 7-15 పాడి పశువులలో సాధారణ వ్యాధులు: పరిచయం. 7-45 చిత్రసీమ. 8-00 ఉదరకోశ గీతం.

హైదరాబాద్ - బి

ఉ॥ 7-05 జె. శకుంతల. 8-10 చిత్రసీమ. 9-00 కమలాబాయి హోల్‌దార్. మ॥ 2-50 ఓనాకపూర్. హరిష్ భరద్వాజ్. సుమన్ పంచేకర్. ఉషాఖాన్. సా॥ 5-20 ఎస్. కాంతి. ఎస్. గీత. లక్ష్మి. 5-45 చిత్రసీమ. 6-10 అంగ్లకార్యక్రమం. 7-05 పి. బాబా తబ్లా. 8-33 ప్లేబాక్ పెంటులో పాట.

మద్రాస్ — ఎ

ఉ॥ 6-35 లాల్గుడి జి. జయరామన్. ఎం. శ్రీమతి. పజిలిస్. 8-00 ఎస్ పి కొండర వల్లి, చిత్తూర్ గోపాలకృష్ణన్ వయొలిన్, పాల్ఘాట్ ఆర్. హరిహరన్: మృదంగం. మ॥ 12-02 కంకరీ ఏటరాజన్: గాత్రం. 1-00 చిత్రగానం. 1-30 లీలా కల్యాణసుందరం: వీణ. సా॥ 5-10 వి. ఎన్. రాజలక్ష్మి.

మద్రాస్ — బి

ఉ॥ 7-45 ఎస్. పరళ. మ॥ 1-30 అప్పుడు, ఇప్పుడు పెద్దల దార్శనికులు: ప్రవసంగం: కె. రంగనాయకమ్మ. సా॥ 4-30 పాశ్చాత్య సంగీతం. 5-00 క్రీడావిశేషం. 9-15 స్పాట్‌లైట్. 9-30 పాశ్చాత్య సంగీతం.

రెండవ అధికార భాషగా ఉరుదు

కొన్ని రాష్ట్రాలలోనైనా ప్రవర్తింపచేయాలని లోకసభలో సభ్యుల విజ్ఞప్తి

న్యూఢిల్లీ, నవంబరు 19— ఉర్దూ భాష ఎక్కువగా మాట్లాడేవారు 2 రాష్ట్రాలలో ఉన్నందున రెండవ అధికార భాషగా చేయాలని కొన్ని లోకసభలో సభ్యులు గట్టిగా వాదించారు.

ఉర్దూ భాష అభివృద్ధి వ్యవహారాల గుజ్రాల్ కమిటీపై శ్రీ వి.వి.జి మిశ్రా అడిగినప్రశ్నపై అనుబంధ ప్రశ్నలద్వారా వారు ఆ విధంగా వాదించారు.

మూల ప్రశ్నకు శ్రీ యం వి శమీ దానం చెబుతూ, ఉర్దూ భాష అభివృద్ధి విషయాల కమిటీ తన నివేదికను బాలా తొందరలో ప్రభుత్వానికి సమర్పిస్తుందని చెప్పినట్లు చెప్పారు.

వైద్య నిపుణుల రాక!

చర్మ వ్యాధులు, ఆస్థ్మా, నరముల బలహీనత నిపుణులు

ఈ ప్రధాన సిద్ధవైద్యులు డాక్టర్ ఆర్.వి. రాజన్ గారు (ఆర్.ఎం.పి. (ఇండి) ఎస్.ఎం.పి.) క్రింది కేంద్ర ములకు ప్రతినెలవస్తున్నారు. తామర-బొల్లి-తెల్లమచ్చలు, ఉపమచ్చలు, సవామేహం, ఆస్థ్మా, దగ్గు, రొమ్ముపడిశం, నరముల బలహీనత, ధాతు బలహీనత, జీవిత సుఖం లేనివాడు వెంటనే మా వైద్యుని సంప్రదించి మందులు వుచ్చుకోనండి.

సంప్రదించు వేళలు: ఉ॥ 8-00 నుండి 12-00. సా॥ 2-00 నుండి 4-00 వరకు
సంప్రదింపునకు ఫీజు: రు. 3-00.

నవంబర్ '74
20 కాకినాడ-ఉడిపి లాడ్జి. తిలక్ వీధి.
21 రాజమండ్రి-ఖాతి పివాన్ మెయిన్ రోడ్.
22 తాడేపల్లిగూడెం-కాంతివివాన్ రైల్వేస్టేషన్ ఎదురుగా
23 విజయవాడ-మోడరన్ కేఫ్. కాంతారంగం వార్.
24 గుంటూరు-ఉడిపి శ్రీకృష్ణ భవన్. నేమన్ రోడ్.
25 బాపట్ల - ఉడిపి లాడ్జి.
26 ఒంగోలు - హోటల్ అతిలామ్. మెయిన్ రోడ్.
27 నెల్లూరు - శ్రీ కోమల - డ్జి. కె. కె. వీధి.
28 తిరుపతి - హోటల్ వీనస్, రైల్వే స్టేషన్ దగ్గర.
29 చిత్తూరు - ఎం. ఎస్. ఆర్. లాడ్జి. హై రోడ్.

KARTHIKEYA VAIDYASALAI, PALANI-624601, Tamil Nadu.

సిల్వర్ ప్రిన్స్

చేసిన వాగ్దానాలను నిలబెట్టుకొనే బ్లేడ్...
నున్నని శుభ్రమైన క్షౌరాలను
సమకూర్చే బ్లేడ్

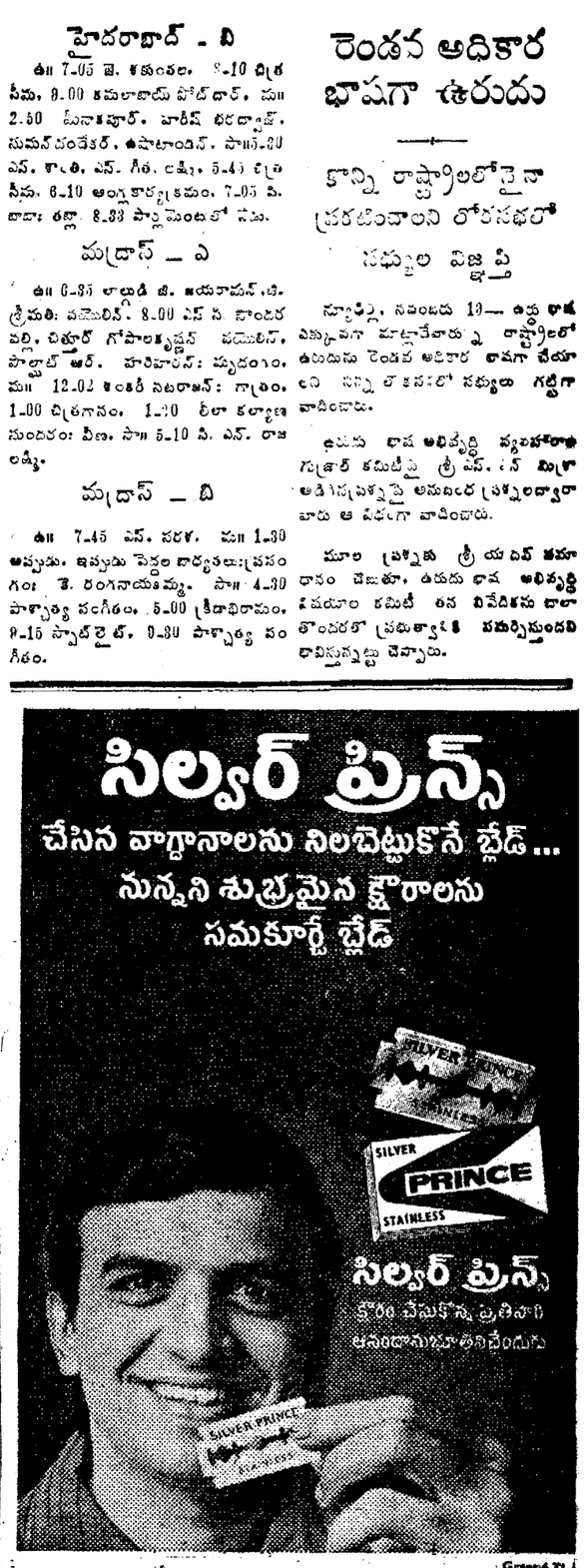

సిల్వర్ ప్రిన్స్
కోరి చేసుకొన్న ప్రతినాని
ఆనందానుభూతినిచ్చేందుకు

Grasim 6.TL

"ఆ రోజున నిజం చెప్పక 'సత్యానికి సంకెళ్ళు' పడ్డాయి! ఇవాళ నిజం చెప్పినా 'సత్యానికి సంకెళ్ళు' పడుతున్నాయి! ఏమిటి సార్ యిదీ.....?"

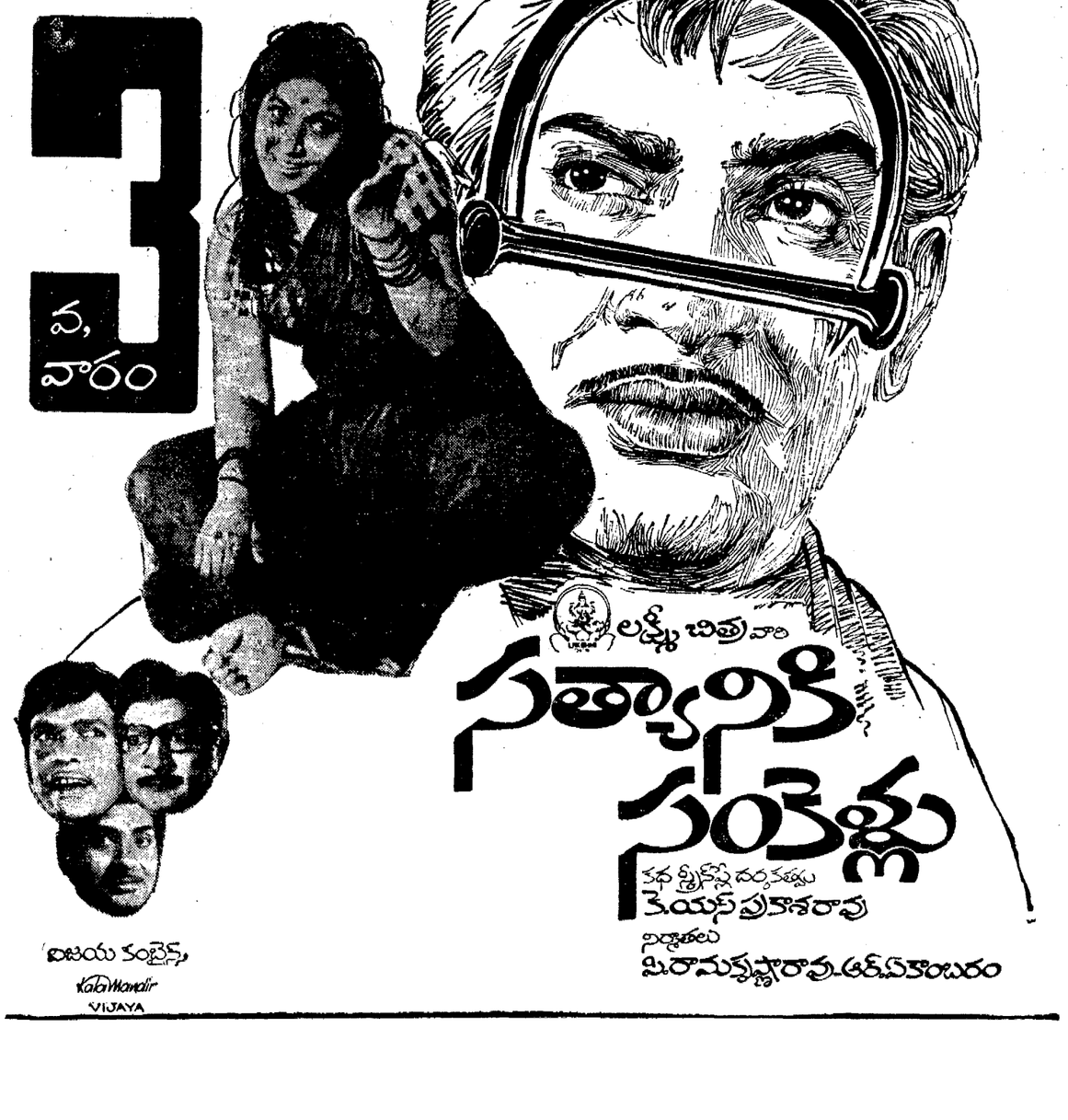

లక్ష్మీ చిత్ర వారి

సత్యానికి సంకెళ్లు

కథ శ్రీకొమ్మనబ్రదర్స్ దర్శకత్వము కె.యస్.ప్రకాశరావు

నిర్మాతలు మీరామకృష్ణారావు-ఆర్.వి.కాంబరం

విజయ కంబైన్స్
Kala Mandir
VIJAYA